

2017



**Präventos**  
Gesundheitsverbund

## **Wer macht was?**

Ihre Übersicht von  
Ärzten, Heilpraktikern und Therapeuten  
im alternativmedizinischen Bereich

Ganzheitliche Diagnose und Therapie:  
Unser Beitrag für eine  
nachhaltige Gesundheitsförderung.

[www.praeventos.de](http://www.praeventos.de)

# Grußwort

Liebe Leserinnen und Leser,

Im Januar 2005 haben wir uns zu einer ersten konstituierenden Sitzung zusammengefunden.

Wir sind mit folgenden Zielsetzungen angetreten:

- den vielfach verunsicherten Patienten und Verbrauchern eine seriöse Informationsquelle und Anlaufstelle zur Orientierungshilfe für den unübersichtlichen Markt der medizinischen Alternativangebote zu geben.
- Ärzte/innen, Heilpraktiker/innen, Therapeuten/innen und Wissenschaftler/innen zusammen zu führen, um ihre Arbeitsweise kennenzulernen und auf faire Art und Weise seriös zusammen zu arbeiten.
- regelmäßige Seminare und Weiterbildungen zu neuesten Erkenntnissen in der alternativen Medizin zu organisieren, sowie
- regelmäßige Informationsveranstaltungen für interessierte gesundheitsbewußte Mitbürger durchzuführen.

Dieses Ziel haben wir innerhalb kurzer Zeit erreicht. Heute sind wir eine stabile anerkannte Institution und kooperieren mit mehreren Verbänden und Einrichtungen. Zu Präventos gehören inzwischen über 300 Mitglieder und Partner.

Dazu gehören u.a.:

- Arztpraxen verschiedener Fachrichtungen mit ganzheitlicher Orientierung
- Medizinische Institute
- Apotheken
- Naturheilpraxen
- Physiotherapien
- Psychotherapeuten
- Heilpraktiker
- Gesundheitsberater
- Fitness- und Wellness Studios
- Medizinisches Kosmetik Institut
- Gesundheitsredaktion

und verschiedene Anbieter moderner Diagnostik- und Behandlungsmethoden, sowie interessierte Patienten und Endverbraucher.

Ich freue mich auf Sie

Ihr Peter Jost  
Vorsitzender



...**informiert** über „ Wer macht was – fair und seriös – im alternativmedizinischen Bereich“ und führt verschiedenste Anbieter zur gegenseitigen Information und zu Kooperationspartnerschaften zusammen.

...**veranstaltet** monatlich an wechselnden Standorten in Berlin Informationsabende und Treffen für Mitglieder und Gäste. Es finden Vorträge und Workshops zu aktuellen Themen oder über neuartige ganzheitliche Verfahren oder alternativmedizinische Produkte statt. Die Vorträge werden von kompetenten und namhaften Experten gehalten.

...**zeigt** eine sinnvolle Kombination von Schul- und Komplementärmedizin auf.

Wissenschaftliche Forschungsergebnisse im Bereich der Nanotechnologie beweisen u.a. die Wichtigkeit tiefer, feinstofflicher Einblicke in die Krankheitsgeschehnisse.

Dazu gehören z.B. die Energie-Informations-Medizin, die Neue Physik – Global Scaling-Theorie, die Methodologie der Nicht-Linearen-System-Analyse (NLSA) sowie wissenschaftliche Nachweisführungen einiger Heilmethoden.

...**kooperiert** mit anderen Netzwerken, um unser Wissen und Können vielen Menschen zugänglich zu machen

...**beteiligt** sich mit seinen Mitgliedern an diversen Veranstaltungen (Messen, Kongresse ect.)

...**organisiert** gemeinsam Veranstaltungen, z.B. Info-Abende, Seminare, Messen, Mitglieder-treffs u.a.

Unser **Ziel** ist es, den vielfach verunsicherten Patienten/Verbrauchern und Anwendern eine seriöse Informationsquelle und Anlaufstelle zur Orientierungshilfe für den unübersichtlichen Markt der medizinischen Alternativangebote zu geben.

Vorteile unserer Mitglieder sind u.a.

- Eintrag auf unserer Internetseite und der aktuellen Broschüre
- Verlinkung zur eigenen Internetseite bzw. Unternehmersteckbrief
- Zugang zur eigenen Seite über Login
- Gestaltung des eigenen Eintrages
- Einstellung eigener Termine auf der Präventosseite
- Kommunikation untereinander und intern
- Bereitstellung und Abfrage von internen Informationen
- Freier Eintritt bei Präventos Info-Veranstaltungen

Auf unserer Internetseite **www.praeventos.de** veröffentlichen wir Veranstaltungen und Seminare, informieren über Neuigkeiten sowie regen Erfahrungsaustausch unter Mitgliedern an u.v.m.

## **Präventos Gesundheitsverbund**

Siegfriedstr. 204 a, 10365 Berlin

Tel.: 030- 5470 8365 - Mail: [jost@praeventos.de](mailto:jost@praeventos.de) - [www.praeventos.de](http://www.praeventos.de)

# Wissenschaftlicher Beirat

## Prof. Dr. Hartmut Schröder



Steinbeis-Transfer-Institut  
Therapeutische Kommunikation und integrierte  
Gesundheitsförderung  
der Steinbeis-Hochschule Berlin

### Institut für Therapeutische Kommunikation und integrierte Gesundheitsförderung

Hohenzollernstr. 12 • 14163 Berlin

Telefon: 030-810 541 87 52

Fax: 030-810 541 88 • E-Mail: SU1424@stw.de

[www.therapeutische-kommunikation.com](http://www.therapeutische-kommunikation.com)



Ich bin Inhaber des Lehrstuhls für Sprachgebrauch und Therapeutische Kommunikation an der Europa-Universität Viadrina in Frankfurt (Oder) und habe dort das Institut für transkulturelle Gesundheitswissenschaften gegründet, das Initiator des ersten universitären Masterstudiengangs für Komplementäre Medizin ist. An der privaten Steinbeis-Hochschule in Berlin leite ich das Steinbeis-Transfer-Institut für Therapeutische Kommunikation und Integrierte Gesundheitsförderung.

Neben der akademischen Forschung und Lehre habe ich Aus- und Fortbildungen in Entspannungstherapie, Ernährungstherapie, Musik- und Klangtherapie sowie Hypnocoaching absolviert. Ich bin Mitglied zahlreicher wissenschaftlicher Beiräte und Herausgeber mehrerer Schriftenreihen. Darüber hinaus bin ich Gesundheitscoach für die Betriebsnachbarschaften in Berlin-Mitte im Rahmen des Projekts Gesunder Mittelstand des Bundesverband mittelständische Wirtschaft (BVMW). Zusammen mit meiner Frau Marlen Schröder, Fachärztin für Allgemeinmedizin, habe ich das Therapieum – Zentrum für Natur- und Kulturheilkunde in Berlin-Zehlendorf gegründet, in dem wir in eigener Praxis tätig sind.



### Praxis für Integrale Prävention, Gesundheitscoaching und Klangtherapie

Weitere Informationen: [www.therapeium.de](http://www.therapeium.de) und [www.praevention.therapeium.de](http://www.praevention.therapeium.de)

Alle Tätigkeiten gehören für mich organisch zusammen, denn mein Leitsatz ist:  
„Ohne Wissenschaft fehlt uns die Orientierung – und ohne Praxis kommen wir nicht ans Ziel.“

Meine Vision der Heilkunde lautet:

„Die Heilkunde der Zukunft verbindet alle Potenziale moderner Wissenschaft mit den Erfahrungen uralter und fremder Heilweisen zu einer Kunst des Heilens, in der Empathie eine Schlüsselrolle spielt. Empathie ist dabei mehr als sich in andere hineinfühlen können und bedeutet vor allem empathisch zu kommunizieren und zu handeln.“

## Prof.\* Dr. Dr. sc. Dietmar Theo Cimal



### Dietmar Theo Cimal

Kohlgartenstraße 6, D-38855 Wernigerode

Tel: 0170- 533 2696

Mail: dr.cimal@googlemail.com

- Diplom – Physiker, Biophysiker / Karl-Marx-Universität Leipzig
- Labor - Zertifikat für die Arbeit mit stabilen und radioaktiven Isotopen / Deutsche Akademie der Wissenschaften
- Diplom – Veterinärmediziner, Approbation als Tierarzt / Karl-Marx-Universität Leipzig
- Doctor der Veterinärmedizin (Dr. med. vet.) / Karl-Marx-Universität
- Fachtierarzt für Großtiere Rind / Humboldt – Universität Berlin
- Doctor der Naturwissenschaften (Dr. sc. nat.) /Martin-Luther-Universität Halle – Wittenberg
- Magister für Kosmobiologie / Universität der Sieben Strahlen USA
- Diplom Global Scaling - Nichtlineare Systemanalyse biologischer Objekte/ University of Global Scaling LLC Santa Fe /US; Munich Falkensee /Germany; Moscow /Russia

### Berufserfahrungen/Tätigkeiten:

Forschungstätigkeit auf den Gebieten:

Co-Entwickler der Biotelemetrie, Forschungsarbeiten auf den Gebieten der Leistungsphysiologie/Biokybernetik

Pulswellentheorie/Phonokardiographie/Elektrokardiographie/

Endoradiosondentechnik/biochemische Regulationstheorie/Energie-

Informationssysteme/und Randgebiete

Co-Entwickler der Atomabsorptionsanalysenmethode

Arbeiten zu den theoretischen Grundlagen der Chronobiologie,

Erarbeitung von Computerprogrammen zum Signalnachweis im Rauschen und

von Computerprogrammen zur Rhythmusanalyse biologischer Signale

Lehrtätigkeit als Honorar Dozent auf den Gebieten:

Physiologie/Biokybernetik/Biophysik (Praktikum)/Biostatistik

an den Universitäten Leipzig, Berlin, Halle und Rostock

eigenes Forschungsinstitut:

Institut für Lebensenergieforschung

Kohlgartenstraße 6; D-38855 Wernigerode

Funktion: Direktor/Inhaber

Vertragsforschungen für verschiedene Industrieunternehmen

\*)

Professur für Bioinformatik

Internationale interakademische Union

Gastprofessur für Biokybernetik und Bioregulation

Europauniversität Viadrina Frankfurt Oder i.R

# Wissenschaftlicher Beirat

**Prof.\* Doktor medizinisch Nauk  
(Doktor d. medizinischen Wissenschaften)\*  
Viktor Zyganow**

\* VEKK - Moskau



Nobelstr. 2, 14612 Falkensee  
Tel./Fax: 03322- 421 464



Mit meinen Kollegen von der Akademie für Holistische / Ganzheitliche Medizin entwickeln wir Konzepte der ganzheitlichen Medizin, wobei die bis jetzt unterschätzten geistigen Ebenen deren entsprechenden Platz einnehmen.

Dieses Konzept heißt „Geistig-Somatische Medizin“

Ganzheitliche (holistische) Medizin versteht den Menschen als Einheit, ausgehend von dem physischen Körper über die Psyche bis in die Bereiche seines Geistes. Es zielt darauf ab, die Krankheiten neu zu verstehen, neu zu definieren und neue Wege der Vorbeugung und Therapien zu finden. Die Grundlagen der klassischen Medizin und Medizin der Urvölker verschmelzen und werden mit den neuesten Erkenntnissen der Wissenschaft strukturiert und verstanden. Unsere Priorität ist, die Selbstheilungskräfte bei Menschen zu aktivieren und seine Identität über die Genesung zurück zu geben.

Es ist wissenschaftlich bestätigt, dass es keinen Aspekt unseres Daseins gibt, der nicht durch globale Rhythmen beeinflusst wird. Diese Erkenntnis führt zu einem völlig neuen Verständnis der Natur, aber auch zu unserer Gesundheit.

Die Zellen und Organe in unserem Körper unterliegen auch den Gesetzen der globalen harmonischen Rhythmen (Schwingungen). Aufgrund ihrer energetischen Effizienz bestimmen Schwingungsprozesse den einheitlichen Aufbau der Materie in allen Größenordnungen – von den Atomen bis zu den Galaxien. Der menschliche Körper sollte auch so verstanden werden. Aus diesen Erkenntnissen heraus bestimmen die feinstofflichen und darüber hinaus die psychischen und geistigen Prozesse die grobstofflichen und nicht umgekehrt.

Unser Weg ist Selbsterkenntnis und Selbstverantwortung bis zur Selbstheilung. Der Arzt kann nur behilflich auf diesem Weg sein, vorausgesetzt er besitzt diese Erkenntnis selbst. Letztendlich greift die ganzheitliche Medizin in alle Bereiche des menschlichen Daseins ein und kooperiert mit allen naturwissenschaftlichen Bereichen.

Diese Erkenntnisse werden von mir in den Ausbildungsseminaren vermittelt und verhelfen in meiner Praxis Patienten zur geistigen und physischen Genesung.

In der von mir gegründeten Akademie für ganzheitliche Medizin wirken viele internationale Mediziner und Wissenschaftler mit.

## Marcus Schmieke



TimeWaver Home GmbH  
Schloss Kränzlin  
Darritzer Strasse 6 • D-16818 Kränzlin  
Tel.: +49 (0) 3391 - 400 22 11  
Durchwahl: +49 (0) 3391 - 400 22 20  
Fax: +49 (0) 3391 - 400 22 99

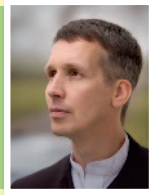

Marcus Schmieke, geboren 1966, ist der Erfinder der Informationsfeld-Technologie und Entwickler der TimeWaver-Systeme. Durch sein Studium der Physik und Philosophie in Heidelberg und Hannover entwickelte er schon während seiner Studienzeit die Vision, die Wechselwirkung zwischen Materie und Bewusstsein zu erforschen.

Die Synthese zwischen Naturwissenschaft und Philosophie ist der rote Leitfaden in seinem Leben.

Während seines Aufenthalts in verschiedenen indischen Klöstern studierte er u. a. vedische Philosophie und Architektur.

Seine Begegnung mit dem Physiker Burkhard Heim sowie die Arbeit an seinen Büchern „Naturwissenschaft und Bewusstsein: Das letzte Geheimnis“ und „Das Lebensfeld“ legten den theoretischen Grundstein für die Entwicklung der Informationsfeld-Technologie.

Durch die intensive Auseinandersetzung mit Heims Modell über den 12-dimensionalen Aufbau des Universums gewann Marcus Schmieke ein tiefes Verständnis über das physikalische Informationsfeld.

Sein bisheriges Schaffen gipfelte darin, die Arbeit von Burkhard Heim, dem russischen Physiker Nikolai Kozyrev und anderen Wissenschaftlern zur praktischen Anwendung im TimeWaver-System umzusetzen. Dies zeigte innerhalb kürzester Zeit Erfolge in der Komplementärmedizin und wird heute auch verstärkt in Bereichen wie Beruf, Familie und Persönlichkeitsentwicklung eingesetzt.

Darüber hinaus schrieb Marcus Schmieke mehr als 20 Bücher. Daneben ist er Gründer des Institute for Applied Consciousness IACR (Institut für angewandte Bewusstseinsforschung) in Berlin, in dem die Wechselwirkung zwischen Materie und Bewusstsein erforscht wird.

Er lebt und arbeitet heute auf Schloss Kränzlin in der Nähe von Berlin. Neben seiner Tätigkeit für TimeWaver hält er Vorträge weltweit.

# Unser Team

## Peter Jost



Siegfriedstr. 204 a, 10365 Berlin - Funk: 0173 / 216 2195  
Tel.: 030 / 5470 8367 - Fax: 030 / 5470 8366  
jost@gesundheitsfactory-berlin.de  
www.gesundheitsfactory-berlin.de



Die Schwerpunkte meiner Tätigkeit sind die ganzheitliche Analyse mit unterschiedlichen Diagnostik- und Therapiesystemen, u.a. Magnetfeld- und Lichtimpulstherapie. Ich lege allergrößten Wert auf ausführliche Beratung und weiterführende Betreuung.

Dabei integriere ich die verschiedensten Spezialisten (Ärzte, Heilpraktiker und Therapeuten) mit den unterschiedlichsten Therapiemethoden zu einer ganzheitlichen Behandlungsweise, bei der **der Mensch** als ganzes Wesen im **Mittelpunkt** steht.

Ich lege großen Wert auf ein Leben im Einklang mit dem Ganzen, mit Freundschaft, guter Musik, gutem Essen, natürlicher Umgebung, Spaß, Freude und Ehrlichkeit.  
Da ich 24 Stunden am Tage lebe, trenne ich nicht zwischen Arbeit und Freizeit, sondern versuche, meine Lebensfreude mit allen zu teilen.

## Anneliese Gieseler



Gieseler Marketing - Beratung und Vertrieb  
030-55 21 21 33 / 0176 – 63 05 43 77  
a.gieseler@praeventos.de  
www.amway.de/user/gieseler

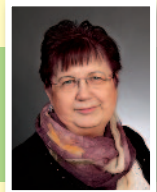

Mein Motto: „Bleiben Sie neugierig im Interesse der Erhaltung Ihrer Gesundheit!“  
Meine Geschäftsfelder sind u.a.

- **perfectpur** - alkoholfreie Sprühlösung auf Wasser –Salz – Basis zur Flächendesinfektion, Geruchs-beseitigung und für Haut-, Fell- und Schleimhautkontakt geeignet. - zu 99,99% bakterizid, 99,99% viruzid und 99,99% fungizid.
- **Bodykey by Nutrilite™**, ein auf Ihrer individuellen DNA und Ihrem persönlichen Lebensstil basierendes Ernährungs- und Bewegungsprogramm – Wellness für Ihren Körper,
- Gesunde Ernährung mit **iCook™** - fettarmes, vitaminschonendes Garen und Turmkochen
- **eSpring™** - dreistufigen Filtersystem mit patentiertem Aktivkohleblock, UV-Lampe als „Instant On“ Technologie –und einem patentierten elektronischen Smart Ship zur Überwachung
- **Vitamin-, Mineralstoff- und Nahrungsergänzungspräparate** aus zertifizierten organischen Anbau, hohe Qualitätskontrolle vom Samenkorn bis zur Verarbeitung
- hochwertige, dermatologisch getestete **Haut-, Haar und Gesichtspflegeprodukte**
- **Home-Produkte** - Konzentrate aus nachwachsenden Rohstoffen, konzentrierten, dermatologisch und biologisch getestete, mit hoher Reinigungskraft

**Mit der ersten Bestellung garantiere ich Ihnen mindestens 10 % Preisvorteil!**

Individuelle Termine nach telefonischer Vereinbarung - 030-55-21-21-33 oder 0176 – 63 05 43 77



## Karin Becker



Tel. 030 5597596 / 01774024098  
kw.becker@gmx.de  
<http://allesgute.mysisel.com>  
<http://www.h2o-lebenselixier.de>

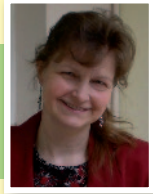

Verantwortlich für Veranstaltungsbetreuung und Unterstützung beim Webseiten-Eintrag (Diplomökonom, Fachbibliothekar) - langjährige Beschäftigung mit gesundheitsfördernden Maßnahmen, gesunder Lebensweise und mit Erkenntnissen der ganzheitlichen Medizin.  
Mein Motto: Lieber gebe ich beizeiten mein Geld aus für das Gesundbleiben, als später für Pillen zu blechen – ein Hoch den Nebenwirkungen der Gesundheit.

Mein Geschäftsfeld:

- Beratung zur Aufwertung und Reinigung des Leitungswassers anhand der Erkenntnisse von Wasserforschern und dem Unternehmen BWI (Bestwater International)
- Empfehlung zu Produkten, die frei von schädlichen und bedenklichen Inhaltstoffen sind: für Küche, Wäsche und Bad, Kosmetik, Haarwuchs-System, Anti-Aging, effektives Abnehmprogramm, gesunder Kaffee aus bester Bohne, Grüner Tee - alles, um jeden Tag gesünder und jünger zu werden

## Olaf Barczewski

10409 Berlin-Prenzlauer Berg  
Tel. 0163 55 22 940  
olabar@web.de  
[www.rohvolution.de](http://www.rohvolution.de)



Schön, dass Sie sich für sich für Ihre Gesundheit interessieren und neugierig auf diese Broschüre sind.

In den letzten 20 Jahren verstärkte sich mein Interesse und Engagement in den Bereichen Umwelt, Nachhaltigkeit, Baubiologie, Naturheilkunde. Daraus resultierend erkannte ich auch die Bedeutung einer gesunden Ernährung. Neben meiner beruflichen Ausbildung zum Eventfachmann bilden zu dem viele besuchte Seminare und Fachvorträge sowie Weiterbildungen als Biopraktiker (ganzheitliche Prävention) und ärztlich geprüfter Ernährungsberater (rohkostorientiert) die Grundlage meiner jetzigen Tätigkeit. 2008 wurde ich Mitorganisator einer der bedeutendsten Spezial-Messen für Ernährung in Europa. Mit Präventos möchten wir weiter in die Öffentlichkeit gelangen. Meine Aufgabe umfasst die Prüfung und Umsetzung unserer Ideen zu den verschiedensten Veranstaltungsformen. Sollten auch Sie mit den Gedanken spielen, eine Veranstaltung organisieren zu wollen, sprechen Sie mich gern dazu an.

Es ist mir ein Bedürfnis, das mit der Geburt eines jeden Menschen zustehende Recht auf Gesundheit zu erhalten oder zurück zu gewinnen.

# Unser Team

## Bärbel Sokolowski

### Neue Wege gehen – Ausgleich der Lebensenergie

Lebensberatung

Bärbel Sokolowski

Tel. 030 – 671 86 27, Fax 030 – 6789 43 57

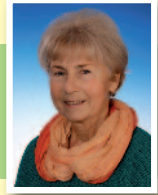

Haben Sie familiäre, berufliche oder gesundheitliche Probleme?

Ursache können z. B. Ängste, Schuldgefühle, seelische Belastungen ... sein.

Sind Sie bereit für positive Veränderungen?

Dafür wende ich aus meiner 25jährigen Erfahrung als Lebensberaterin und Heilerin - nach individuellem Bedarf - vielfältige Methoden an, u. a.

Besprechen von Gürtelrose, Warzen ..., Supervision, Unterstützung bei der Erfüllung Ihres Kinderwunsches, Aktivierung der Selbstheilungskräfte durch Energiearbeit, Aufstellungen (Familie, Beruf, Körpersymptome ... ), Meridian Klopfen, Rückführung in blockierende Ereignisse (Persönlichkeitsinformatik), Medizin zum Aufmalen (nach Körbler), schamanische Techniken, Reiki, Sterbebegleitung ...

Die gewonnenen Erkenntnisse sind IHR neuer Weg zu besserer Lebensqualität!

Dabei begleite ich Sie gern!

## Beatrice Kapek



### Naturheilpraxis Beatrice Kapek

Heilpraktikerin, Biosens und BEMER Partner

Tel. 0162 7943714 (Treptow – Johannisthal)

beatrice.kapek@freenet.de

<http://naturheilpraxis-beatrice-kapek.de>

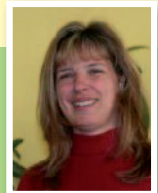

### Meine Unterstützung für Sie, für Ihren Körper, Geist und Seele

**Körperwerte** messen ohne Blutabnahme – **Vitalwerte (Vitamine, Spurenelemente usw.)** im **Ampelsystem** in **1-2 Minuten anzeigbar** und **begleitend mit einer Vitalstofftherapie.**

**Gesunder Rücken** „Unterstützende Aktivierung der Selbstregulierung von Verspannung und Fehlstellung mit **Biophysio** und **Dorntherapie/Breussmassage**“

**Aktivierung der Selbstheilungskräfte** durch Durchblutung der kleinsten Kapillaren, da wo der Stoffwechsel (Abfall Abtransport und Nährstoffaufnahme) stattfindet, **mit der Gefäß-Mikrozirkulationstherapie (BEMER)**

„**Stress macht krank**“ viele Krankheiten kommen durch **seelische** Blockaden u.a. durch Ängste u. Stress zustande, hier hilft die **Bioenergetische Meditation nach Viktor Philippi.**

**Gesund Abnehmen** für jedermann ohne Jo Jo Effect

**Bewegung** „**Das A und O bis ins hohe Alter, Fit durchs Trampolinschwingen**“

Kaum eine andere vergleichbare Trainingsform vermag den **ganzen Körper** so umfassend schonend zu trainieren. Der Trainingseffekt: Muskelzuwachs, Fettabbau (abnehmen), Knochenstärkung, Gleichgewichtsstärkung, Lebensfreude steigern, Herz-Kreislauf sanft ankurbeln

Ich freue mich auf Sie und das ich Ihnen helfen darf.

## Simone Hornung



„Lebendige Kleidung“ - Seelenfarben –  
Quantenfeldtransformation-die Technik  
030 – 4725902, mobil 0151-21630780  
<http://farbenundenergie.jimdo.com>



Ich bin IHR TÜRÖFFNER! Dafür hat mir das Leben einige sehr schöne und nützliche Werkzeuge an die Hand gegeben. Ich berate Sie gern und kompetent zu Ihren Seelen- und Persönlichkeitsfarben, zur konkreten Umsetzung Ihrer Lebensziele mit Hilfe Ihrer Schöpferwerkzeuge der Quantenfeldtransformation und zu Ihren Bachblüten Erlebnis-Vorträge und Seminare gebe ich über die Seelenfarben, Lebendige Kleidung, verschiedene Bachblüten – und Kräuterthemen (Erste Hilfe aus Natur und Küche) Gesunde Ernährung (Falten, Fett und üble Laune) auch konkrete Koch-und-Backworkshops sowie über Quantenphysik, Quantenfeldtransformation und die richtige Benutzung unserer Schöpferwerkzeuge. Ich gebe stark entgiftende Schamanische Honigmassagen, veranstalte Kräuterwanderungen und Jahreskreisfeste. **Seelenfarben** sind Ihre Schutzfarben. Alles, was Sie umgibt, hat eine Farbe, die mit oder gegen Sie schwingt. Jede Seelenfarbe hat für Ihre Gesundheit und Persönlichkeit eine spezielle Bedeutung: für Ihren Schlaf, Sport, Wellness, Erotik, Kreativität, Business, die Archetypen, zur Natur, Yoga, Auseinandersetzungen, Begegnungen, es gibt sogar Familien - &- Ahnenfarben und traumatisch besetzte Farben!

**Lebendige Kleidung** ist Ihre Schutzhülle. Die richtige Form, Ihre Tragegewohnheiten und die Art der Herstellung sorgen für optimalen Aufbau, Erhalt und Schutz Ihrer Energie. Sie hält ungewünschte Energien fern. Mobbing, Stress, unerfüllter Kinderwunsch, fehlende Kreativität & Spiritualität, energetische Übergriffe sind z.B. negative Folgen von „toter“ Kleidung, Aus dem Quantenfeld beziehen Sie ALLE Informationen, die Ihren Lebensweg beeinflussen, gewünscht oder ungewünscht!

## Detlef Boltze



**DeBo-Service**  
Alternatives Gesundheitsmanagement®  
Tel. 030 - 467 28 24 3  
[debo-service@email.de](mailto:debo-service@email.de)

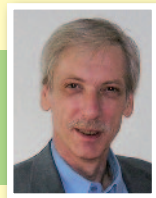

„Ich arbeite für Ihr Leben gern!“

Der Schwerpunkt meiner Tätigkeit ist das „Alternative Gesundheitsmanagement“. Dazu gehören Beratungen, Ursachenanalyse, Seminare und Trainings, alternative Anwendungen zu Problemen der Gesundheit und Lebenssituationen. Egal ob privat oder beruflich.

Meine angebotenen Dienstleistungen sind für ein breites Publikum ausgelegt.

Meine Klienten sind Privatpersonen, Firmen, Praxen und andere Dienstleister die nach alternativen Möglichkeiten zu den Themen — Gesundheit, Wohlbefinden und Erfolg - suchen. Meine praxisbezogenen Ausbildungen, die ich seit 1998 durchlief, geben mir die Möglichkeit auf vielen Gebieten mit den unterschiedlichsten Methoden erfolgreich zu helfen.

# Unser Team

## Klaus Grahlmann

### Weitere Informationen:

Tel: +49 172 6378005

innovativkg@t-online.de - [www.h2o-lebenselixier.de](http://www.h2o-lebenselixier.de)



### Immer reines Trinkwasser

Die BestWater Technologie verwandelt Ihr Leitungswasser in ein hochaktives, kristallklares Wasser in Quellwasserqualität! Im sechsstufigen Aufbereitungssystem wird Ihrem Wasser Schritt für Schritt seine Urkraft zurück gegeben.

Treten Sie mit uns in Verbindung, wir machen bei Ihnen zu Hause einen für Sie kostenlosen Trinkwassertest, informieren Sie u.a. über Mineral- und Trinkwasserverordnung, sowie deren Einhaltung.

Wir beraten Sie, wie umgehend Abhilfe geschaffen werden kann und Sie zukünftig Ihr eigenes Leitungswasser in ein hochaktives, kristallklares Wasser in Quellwasserqualität verwandeln können.

Sie sparen damit nicht nur bares Geld – Ihr Wohlbefinden wird sich stark verbessern!!!

Wir sind der Marktführer, wir importieren nicht – sondern produzieren selbst und bieten 30 Jahre Garantie vom Hersteller.

Leisten Sie sich Qualität – Ihre Gesundheit und Ihr Wohlbefinden werden es Ihnen danken.

## Liga Lebensqualität

### Liga Lebensqualität e.V.

Eingetragen im Vereinsregister des AG Berlin-Charlottenburg Nr.:24631

Siegfriedhöfe 204 a, 10365 Berlin, Tel. 0172 6378005, [ligaleben@gmx.de](mailto:ligaleben@gmx.de)



Der Verein „Liga Lebensqualität“ wurde am 11. März 2005 gegründet. Sein Zweck ist die Unterstützung von Personen (auch juristischen Personen) durch Hilfe zur Selbsthilfe.

Er verfolgt mildtätige und aufklärende Zwecke, ist jedoch ohne Gemeinnützigkeitsstatus.

Unser Vereinsziel, die Erhaltung und Verbesserung der Lebensqualität, richtet sich inhaltlich auf zwei Themen: Geld und Gesundheit. Die inhaltliche Realisierung der Vereinsarbeit gestaltet sich besonders durch verschiedenste Vortragsveranstaltungen. In den letzten Jahren widmen wir uns verstärkt den Gesundheitsthemen: es gibt endlos viele Krankheiten – aber nur eine Gesundheit. Unser Anliegen ist es, interessierten Menschen eine Möglichkeit zum Erfahrungsaustausch, zur Information und zur Wissensvermittlung zu geben. Zur Erhöhung der Lebensqualität sind uns Prävention bzw. Ursachenforschung für Beschwerden wichtige Kriterien.

An diesem Punkt stimmen wir mit dem ganzheitlichen Ansatz von Präventos überein und haben daher eine Partnerschaft geschlossen.

Auf Beschluss der Mitgliederversammlung beträgt der jährliche Mitgliedsbeitrag null Euro.

Mitglied kann, ab einem Mindestalter von 18 Jahren, jeder werden, der mit schriftlichem Mitgliedsantrag eintritt.

Wir freuen uns über neue Interessenten und Mitglieder, die mit ihren Interessen und ihrem Wissen unser Vereinsleben bereichern.

## Die Siegfriedshöfe

Die Gebäude der Siegfriedshöfe waren ein sanierungs- und modernisierungsbedürftiges klassisches Fabrikationsgebäude, welches um 1910 erbaut wurde und bis 2000 vollständig saniert und modernisiert wurde. Die Siegfriedshöfe sind eine Mischung aus Wohnen und Arbeiten (ruhiges Gewerbe).

In den letzten Jahren haben sich mehrere Ärzte, Heilpraktiker, Therapeuten und Dienstleister im medizinischen Bereich niedergelassen, z.B.:

- Physiotherapie/Rehasport
- ganzheitliche Medizin
- Orthopädie
- Gesundheitsverbund Präventos
- Ergotherapie
- ganzheitliche Zahnpraxis
- Allgemeinmedizin
- physikalische und rehabilitative Medizin
- Gesundheitsmanagement
- Naturheilpraxis
- Liga Lebensqualität e.V.

Es hat sich im Laufe der Zeit ein wunderbares Miteinander und eine fruchtbare Synergie entwickelt. Wir freuen uns auf Ihren Besuch – testen Sie uns!

## Hotel Siegfriedshof



Siegfriedstraße 204 b+c • 10365 Berlin  
Telefon: 0305500560 • Fax: 030550056700  
web: hotel-siegfriedshof.de • Mail: info@siegfriedshof.de

Besuchen Sie unser familiäres Hotel und freuen Sie sich auf freundliche Mitarbeiter und ein besonders empfehlenswertes, günstiges Frühstück.

Nicht nur gemütliche Einzel- u. Doppelzimmer, sondern auch praktische Familienzimmer und Appartements, laden zu einem entspannten Aufenthalt in der Hauptstadt ein.

Tagungs- und Seminarräume ausgestattet mit moderner Technik werden auch regelmäßig für den Gesundheitsverbund „Präventos“ zu ermäßigten Preisen gebucht.



Die Inhaber Guido Reitz und Petra Becker sind Ansprechpartner für individuelle Anfragen und persönliche Belange und freuen sich auf Ihren Besuch.

# Mitglieder - Siegfriedshöfe

## Dr. med. Ute Licht



**Privatpraxis für Ganzheitliche Medizin**

**Dr. med. Ute Licht**

Siegfriedstr. 204a, 10365 Berlin

Tel.: 030 93498017 - 0179 9579078

www.dr-utelicht.de - Mail: dr.utelicht@t-online.de



Sie fühlen sich ausgebrannt oder überfordert? Sie leiden an chronischen oder immer wiederkehrenden Beschwerden? Die Situation in Ihrer Familie oder Partnerschaft ist nicht zufriedenstellend? Und Sie wollen die Ursachen herausfinden, abstellen und Ihre Lebensqualität verbessern? Mit meiner über 40-jährigen Erfahrung als Ärztin, Heilerin und Lebensberaterin stehe ich Ihnen gerne mit umfassenden Kenntnissen einer ganzen Reihe exzellenter Diagnose- und Therapiemöglichkeiten für diese Verbesserung zur Verfügung.

### Einige Arbeitsschwerpunkte:

#### **Psychosomatik**

Hier erfolgt eine Abklärung der Zusammenhänge zwischen seelischen und körperlichen Aspekten des Krankheitsgeschehens.

#### **Angewandte Neurobiologie nach Dr. Klinghardt (ANK)**

Dazu gehören die **Autonome Regulations-Diagnostik**, bei der ich über einen speziellen Muskeltest feststelle, ob Ihr autonomes Nervensystem regulationsfähig ist oder blockiert. Damit finde ich die Ursachen von Blockaden heraus.

Mit der **Psycho-Kinesiologie** führe ich einen Dialog mit Ihrem Unterbewusstsein, decke traumatische Ereignisse auf und daraus resultierende einschränkende Glaubenssätze und löse diese auf.

Die **Mentalfeldtherapie** hilft mir, Ihre Ängste, Schmerzen, Traumata und die Ursachen dafür durch Beklopfen ganz bestimmter Akupunkturpunkte aufzulösen..

#### **Integratives Systemstellen**

Mit einer speziellen von mir entwickelten Methode der Familien- und Systemaufstellung lösen Sie mit meiner Hilfe Ihre aktuelle Problematik. Wir führen dazu ein ausführliches Gespräch und ich finde über kinesiologisches Austesten die zumeist unbewussten Ursachen und Zusammenhänge dafür und entwickle mit Ihnen die nötigen Lösungsmöglichkeiten.

In jedem Einzelfall stelle ich gemeinsam mit Ihnen fest, welches die richtige Methode ist, die für Sie aktuell den bestmöglichen Erfolg gewährleistet. Mein Ziel ist es, eine wesentliche Verbesserung und Steigerung von Lebensqualität, Selbstwertgefühl und Lebensfreude zu erreichen, damit Sie ihr eigenes Potenzial vervollkommen und leben können.

## Juri Klester

Siegfriedstr. 204 a, 10365 Berlin, Tel: 030/550058122, [pmr.klester@t-online.de](mailto:pmr.klester@t-online.de)  
Terminvergabe auch unter [www.arztpraxis-klester.de](http://www.arztpraxis-klester.de)  
Sprechstunden Mo, Di, Do, Fr 8.30-12.00, Mo, Do 15.00-18.00

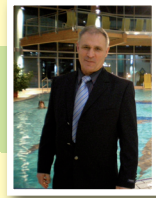

**Facharzt für physikalische und rehabilitative Medizin  
Insured-Ernährungsberatung, Bioimpedanzanalyse.  
Diagnostik und Therapie nach Dr. F.X.Mayr**

Nach gut 20 Jahren verließ ich die Klinik zugunsten der Arbeit in der eigenen Praxis. Der Grund: Im Krankenhaus und Klinik versorgte ich die Patienten, die bereits mehr oder weniger erkrankt waren - für mein Empfinden viel zu spät. Von Anfang an wollte ich Menschen soweit wie möglich von Krankenhausaufenthalten bewahren.

Seit 2004 bin ich niedergelassen in Berlin und die Schwerpunkte meiner Tätigkeit liegen sowohl in der Prävention als auch in der Behandlung von chronischen Erkrankungen.

Bis zu 90% der Patienten leiden heutzutage an chronischen Erkrankungen, aber, zum Bedauern, ist diese Problematik durch schulmedizinische Behandlung oft nicht zu bewältigen.

Die Zeit der integrativen Medizin ist gekommen.

Obwohl die meisten meiner Patienten wegen orthopädischer Problematik kommen, ist mir Darmgesundheit, Entsäuerung, Entschlackung, sowie Gewichtsreduktion ein besonderes Anliegen.

Ich sehe es als meine Aufgabe, die Patienten aufzuklären, um das Verantwortungsbewusstsein für die eigene Gesundheit zu stärken. Dabei spielen eine wichtige Rolle: Bewegung, Stressabbau, gesundes Trinkwasser und insbesondere richtige Ernährung. Es wird oft vergessen, dass eine gesunde Nahrung nur durch einen gesunden Darm verwertbar ist.

Die Krankheiten entstehen nie über Nacht, sondern sie entwickeln sich still und schleichend über längere Zeiträume. Es liegt jedoch ganz in Ihrer Hand, darauf Einfluss zu nehmen.

Denn je früher die gesundheitlichen Schäden erkannt werden und gegen sie vorgegangen wird, desto größer ist die Chance, die Gesundheit völlig herzustellen und ernste Krankheiten überhaupt zu vermeiden.

# Mitglieder - Siegfriedshöfe

## Dr. med. Susanne Segebrecht

Praxis für Allgemeinmedizin – Präventivmedizin  
Siegfriedstraße 204a, 10365 Berlin, Tel: 030/ 52 66 84 84  
Fax 030/ 52 66 84 87, [praxis@hausarzt-lichtenberg.de](mailto:praxis@hausarzt-lichtenberg.de)  
[www.hausarzt-lichtenberg.de](http://www.hausarzt-lichtenberg.de), [www.dr-segebrecht.de](http://www.dr-segebrecht.de)



Suchen Sie eine umfassende, d.h. komplementärmedizinische Behandlung, die über die Routine hinaus den Dingen auf den Grund geht? Kontaktieren Sie mich bitte für

- Spezielle Labordiagnostik, Orthomolekulare Medizin, Entsäuerung
- Spezialsprechstunde für Diabetiker; Ernährungsberatung bei Glutensensitivität, Unverträglichkeiten, Übergewicht; Aufbau einer gesunden Darmflora
- Applied Kinesiology: manueller Muskeltest bei funktionellen Störungen
- Fußreflexzonentherapie, Thetafloating, Kinesio-Taping

sowie alle allgemeinmedizinischen Leistungen inkl. Impfungen, Labor und apparativer Diagnostik, Check-up, Hautkrebs-Screening, DMP, Psychosomatischer Grundversorgung und Hausbesuchen.

Unsere Praxis bietet Ihnen: Ärztliche Begleitung und Beratung bei Kursen zur Gewichtsreduktion, bei Fettlebererkrankung oder (Prä-)Diabetes. Infos auf der Homepage oder unter [www.leberfasten.de](http://www.leberfasten.de) und [www.bodymed.de](http://www.bodymed.de).

## Dipl.-med. Angelika Schuschke



### Dipl.-med Angelika Schuschke - Zahnärztin

Ganzheitliche Zahnmedizin  
Siegfriedstr. 204, 10365 Berlin, Tel.: 030 99276700  
[www.ganzheitliche-zahnmedizin-schuschke.de](http://www.ganzheitliche-zahnmedizin-schuschke.de)  
e-Mail: [zahnarztpraxis.schuschke@t-online.de](mailto:zahnarztpraxis.schuschke@t-online.de)

Meine Praxisphilosophie ist die Ganzheitliche Zahnmedizin unter dem Motto: „An jedem Zahn hängt ein ganzer Mensch“

Das bedeutet, die Zähne existieren nicht isoliert vom Gesamtsystem Mensch.

Die ganzheitliche Zahnmedizin berücksichtigt nicht nur die Zusammenhänge zwischen Kau-system und anderen Körpersystemen, sondern auch zwischen einzelnen Zähnen und Organen, sowie Zähnen und psychischen Hintergründen.

In der Praxis wird Amalgamsanierung durchgeführt und ich beschäftige mich mit der Austes-tung der Verträglichkeit zahnärztlicher Materialien.

Meine Praxis ist seit 13 Jahren amalgamfrei.

Die Zahnbehandlung erfolgt nach ausführlicher Beratung individuell auf die Bedürfnisse und Wünsche des Patienten zugeschnitten.



## Maria Emde

### Praxisadresse:

Hugo-Vogel-Str.6, 14109 Berlin Wannsee  
Mail: seelenkunst@arcor.de  
Tel: 030 43208410 AB



## Maria Emde Jahrgang 1955

Kunsttherapeutin - Reinkarnationstherapeutin - Karmische und systemische Familienstellerin  
- Heilpraktikerin für Psychotherapie

Durch persönliche Leidenswege wurde ich immer wieder mit dem „altem Wissen“ verbunden, welches mich jedes mal heilte und weiter wachsen ließ...

Meine Aufgabe ist es, dem Menschen durch meine Wahrnehmungen, meine Fachkompetenz und durch modernste Mess-/Diagnosegeräte die Gründe der körperlichen Krankheiten und seelischen Blockaden sichtbar zu machen.

Gemeinsam mit dem Klienten ist dann eine Erlösung/Befreiung/ Heilung möglich im aktiven Seelenprozess.

Technisch arbeite ich mit der Psychosomatischen Energetik, der Lichtimpuls-Information und der Oberon – Diagnostik.

## Dipl.-Ing. Rainer Lehmann

### Von der Information über die Selbsterkenntnis zur persönlichen Veränderung

Bergstr. 28 • 06895 Zahna-Elster OT Zahna  
Tel: 034924/233298



Ich kann Ihnen als persönlicher Begleiter Unterstützung beim Erkennen Ihres Potentials, bei der Überwindung von Blockaden, bei der Anregung Ihrer Selbstheilungskräfte u. ä. auf dem Wege der energetischen Arbeit geben.

Mein energetischer Hintergrund sind bekannte Arbeitsmethoden wie der Meridian-Energetik nach Franke, The Work nach Byron Katie, The Journey-Prozesse nach Brandon Bays, Persönlichkeitsinformatik nach Wolfgang Rother. Ich habe die Möglichkeit, auf Erkenntnisse aus der Nichtlinearen Systemanalyse (Nilisa) zuzugreifen.

Wenn Sie meine Unterstützung wünschen, vereinbaren Sie mit mir telefonisch einen Termin.

0172-3983523 06895 Zahna-Elster OT Zahna

# Unsere Mitglieder:

## Edeltraud Paulmann



### Zahnarztpraxis Dipl.-Med. Edeltraud Paulmann

Prerower Platz 12 - 13051 Berlin

Tel.: 030-9280080 - [www.zahnarztpraxis-paulmann.de](http://www.zahnarztpraxis-paulmann.de)

Mail.: [info@zahnarztpraxis-paulmann.de](mailto:info@zahnarztpraxis-paulmann.de)



Seit 20 Jahren ist meine Zahnarztpraxis amalgamfrei und ich habe mich ganzheitlich orientiert. Als erstes hatte ich die Amalgamsanierung perfektioniert. Inzwischen bieten wir Material- und Störfeldtestungen an und arbeiten mit verschiedenen Energiesystemen zur Diagnostik, Behandlung und Prophylaxe, die direkt oder indirekt mit dem Zahnsystem in Verbindung stehen. Die Ausrichtung Kiefergelenk, Hüfte und Wirbelsäule fließen in die Behandlung mit ein. Ich arbeite mit Therapeuten im Netzwerk zusammen, die psychologisch-seelische Hintergründe bearbeiten, denn jeder Zahn hat seine eigene Geschichte auf allen Ebenen. 2015 habe ich die Ausbildung als Psychograph abgeschlossen. Die Methode stammt von Prof. Ibadov und löst über die Informationsebene Blockaden in der Ahnenfamilie auf.

## Michael Pötschke

### Ganzheitliche Zahnarztpraxis - Michael Pötschke

Landsberger Allee 171 a (im Castello)

Tel.: 030-975 9090 - [www.zahnarzt-poetschke.de](http://www.zahnarzt-poetschke.de)

Mail: [dentist@t-online.de](mailto:dentist@t-online.de)

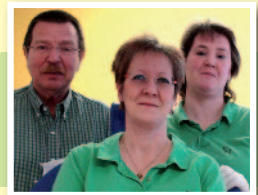

Die Zahnmedizin kann heute mehr als nur „reparieren“. In erster Linie soll durch alle zahnärztlichen Behandlungsmaßnahmen die Funktion des Kauorgans wiederhergestellt und langfristig erhalten werden.

Neben den rein funktionell ausgerichteten Behandlungen spielt die Ästhetik der zahnmedizinischen Rekonstruktionen eine entscheidende Rolle, sind unsere Zähne doch als wesentlicher Teil unseres Gesichts auch Teil der individuellen Persönlichkeit eines jeden Einzelnen. Schöne Zähne waren und sind immer Synonym für Gesundheit, Attraktivität und Erfolg. Schöne Zähne verleihen Sympathie, Selbstbewusstsein und Sicherheit.

## Dr. med. Andreas Uebel

### Zahnarztpraxis Dr. med. Andreas Uebel

Eduardstraße 18, D-10317 Berlin, Tel.: 030 / 51 041 17

E-Mail: [Kontakt@123zahnschmerzen-weg.de](mailto:Kontakt@123zahnschmerzen-weg.de)

Homepage: [www.123zahnschmerzen-weg.de](http://www.123zahnschmerzen-weg.de)

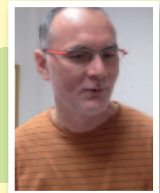

Ganzheitliche Zahnmedizin auf einer individuellen Basis ist für mich äußerst wichtig. Zahnheilkunde orientiert an den Wünschen und Bedürfnissen des Patienten. Ein Zahnarzt, der den Patienten durch aufmerksamem Zuhören und zahnmedizinisch fundierter Aufklärung hilft, die richtige Entscheidung zu treffen, da dies bei der Vielzahl an in Frage kommenden Behandlungsmöglichkeiten oftmals ein schwieriges Unterfangen darstellt. Aus dem persönlichen Gespräch heraus muss unter Berücksichtigung von zahnmedizinischem Perfektionismus der beste Kompromiss individuell geschaffen werden.

## Torsten Menze



**Torsten Menze**  
Tel. 0172 3862021 / 030 98196532  
torsten.menze@live.de  
www.gesundheit-zeit-und-geld.de



„Gesundheit ist ein Zustand des vollständigen körperlichen, geistigen und sozialen Wohlergehens und nicht nur das Fehlen von Krankheit oder Gebrechen.“ [Definition der WHO]

Stellen Sie sich vor, Sie sind körperlich und geistig fit, gehen einer Tätigkeit nach, die Sie erfüllt. Sie arbeiten wann und wo es Ihnen gefällt, mit Menschen, mit denen Sie sich gern umgeben und Sie können sich alle Ihre Wünsche erfüllen. Für die meisten Menschen trifft das nicht zu. Sie haben Defizite in einem oder gar mehreren der Bereiche Gesundheit, Geld und Zeit. Wie sieht das bei Ihnen aus?

Ich kann aus eigener Erfahrung sagen, wie sehr sich diese Lebensbereiche gegenseitig beeinflussen und wie wichtig und wie schwierig es ist, diese Balance zu finden. Mit dem „Make Life Better“ – Projekt habe ich einen Weg gefunden, diese Balance zu erreichen.

Welchen Bereich Ihres Lebens möchten Sie stärken?

### **Gesundheit:**

- Sie möchten:
- zuverlässig und nachhaltig Ihr Gewicht reduzieren,
  - gesunde Blutzucker- und Cholesterinwerte unterstützen,
  - sportliche Höchstleistungen erreichen oder
  - einfach konzentrierter Arbeiten.

Die Produkte von Unicity unterstützen Sie, Ihre Ziele nachhaltig zu erreichen. Vertrauen Sie auf 100 Jahre Produkterfahrung und einem Hersteller, dem es gelungen ist, solche überraschenden Produkte zu entwickeln, dass 16 davon im amerikanischen Ärztehandbuch (Physician Desk Reference) geführt werden. Der Arzt kann sich hier für ein Medikament entscheiden oder für ein Produkt von Unicity ohne jede bekannte Nebenwirkung.

### **Geld und Zeit:**

Egal wie Ihre Ziele aussehen, Sie bestimmen was Sie erreichen wollen. Vielleicht nur ein kleiner Schritt, eine langersehnte Reise, den Kindern oder Enkeln eine Freude machen, Ihr Traumauto oder mit ganzer Kraft in 3 – 5 Jahren in finanzieller Freiheit leben, arbeiten wann und wo sie wollen und das Leben genießen. Das Make Life Better Projekt führt Sie mit System zu Ihrem Ziel.

Ich lade Sie herzlich ein, einem bewährten System zu folgen und mit mir den Weg zur ganzheitlichen Gesundheit zu gehen, in Freiheit und Wohlstand zu leben.

Für weitere Informationen rufen Sie mich gern an, schauen Sie auf meine Webseite oder besuchen Sie eine unserer Informationsveranstaltungen.

# Unsere Mitglieder:

## Gesundheitsbotschaft Berlin

### **Gesundheitsbotschaft Berlin B & L UG (haftungsbeschränkt)**

Straße der Pariser Kommune 11 • 10243 Berlin- Friedrichshain

[www.gesundheitsbotschaft.berlin](http://www.gesundheitsbotschaft.berlin)

[kontakt@gesundheitsbotschaft.berlin](mailto:kontakt@gesundheitsbotschaft.berlin)

Telefon /Fax: 030 - 259 33 221 /030 - 20 66 2567

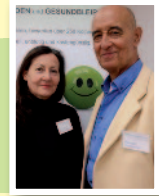

Wir unterstützen beim GESUNDWERDEN und GESUNDBLEIBEN.

**Wir messen, analysieren, bewerten über 250 Körperwerte: einfach, schnell, unblutig und kostengünstig.**

Nach Ermittlung Ihrer Körperwerte beraten wir Sie, wie aus dem Gleichgewicht geratene Werte wieder ausgeglichen werden können.

Unser Schwerpunkt liegt dabei auf Produkten, die aus der Natur kommen und in der Natur entstanden sind. Die Produkte entfalten in unserem Körper ihre Wirkung fast immer ohne Nebenwirkungen und ohne Schädigungen anderer Organe.

**Ein weiterer Schwerpunkt unserer Tätigkeit ist die Gefäßtherapie.**

Wir erreichen mit dieser Therapie Bereiche des Körpers, in denen Medikamente nur sehr begrenzt oder gar nicht mehr wirken können. Ergebnisse dieser Gefäßtherapie sind eine bessere Entsorgung, der im Körper durch den Stoffwechsel anfallenden Stoffwechselprodukte und eine bessere Versorgung des Körpers mit Nährstoffen und Sauerstoff. Die Folgen sind eine höhere Leistungsfähigkeit und eine stabilere Gesundheit.

Für Fragen zu unseren Angeboten und Terminvereinbarungen stehen wir Ihnen telefonisch **an allen 7 Tagen der Woche von 9 bis 21 Uhr und rund um die Uhr** gern auch per Mail zur Verfügung.

Wir freuen uns auf Sie!

Ihre Gesundheitsbotschafter Rosemarie Burow und O. Michael Liesegang

### Jutta Schumacher



Rosenbecker Str. 38  
12689 Berlin  
Telefon 030-12017703  
js@happy-aging-akademie.de  
www.happy-aging-akademie.de



Alt = krank, vielleicht sogar arm, schwach, inkontinent und auch sonst nicht mehr ganz dicht? Oder mit 90 endlich den Jakobsweg gehen, noch eine Fremdsprache lernen oder auch mal 'ne Nacht durchtanzen? Warum nicht? Fit, gesund und glücklich leben bis hundert - oder mehr...

Utopie oder reale Möglichkeit? Die Antwort dazu gibt es im Laufe der nächsten Monate in der Happy Aging Akademie.

Sie und ich, wir können so vieles selbst beeinflussen, was in unserem Körper passiert - schon allein durch die Kraft unserer Gedanken. Und da sollen wir es einfach so hinnehmen, dass wir alt, krank und klapprig werden?

Forscher entdecken heute immer mehr Ursachen und Zusammenhänge, die zeigen, dass wir dem Altern nicht hilflos ausgeliefert sind, sondern dass es tatsächlich zu rund 70 – 80 Prozent an uns selbst liegt, wie und wann wir altern.

Darüber schreibe ich in der Happy Aging Akademie. Noch befindet sich die Seite im Aufbau, sie wächst jedoch täglich. Aus themenrelevanten Artikeln, Interviews mit Fachleuten, Berichten von Vorträgen und Veranstaltungen, in Webinaren (das sind Online-Seminare, an denen Sie gemütlich zuhause am Computer teilnehmen), Kursen uvm. erhalten Sie in der nächsten Zeit das Wissen darüber, wie die Sie fit, gesund und glücklich leben können bis hundert – oder mehr.

Holen Sie sich jetzt in der Happy Aging Akademie die kostenlose Leseprobe des E-Books „Die 9 Schlüssel der Hundertjährigen“ und sehen Sie, was Sie für sich und ein wunderbares, langes Leben tun können.

Ich freue mich auf Sie...

<http://www.happy-aging-akademie.de>

# Unsere Mitglieder:

## Anja Herrmann



### Praxis für Energieheilkunde

Heilpraktikerin Anja Herrmann -  
Jahnstr. 50 (EG), 16321 Bernau - Tel.: 03338-398 358  
info@praxis-fuer-energieheilkunde.de  
www.praxis-für-energieheilkunde.de

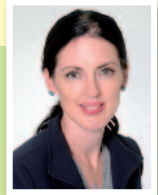

Energieheilkunde ist uraltes umfassendes Heilwissen, wie das „Unsichtbare“ konkret auf das „Feste oder Sichtbare“ einwirkt. Überall auf der Welt werden Anwender dieses Wissens „Geistige Heiler“ genannt.

Die Praxis für Energieheilkunde wird durch Heilpraktikerin Anja Herrmann geführt und nutzt seit 2004 dieses Wissen, um Menschen zu ihrer Gesundheit zu verhelfen. Dabei werden die Qualitäten von neutraler Lebensenergie als „Medizin“ eingesetzt, um Krankheiten und Schmerzen ursächlich an der Wurzel zu behandeln.

### Therapien:

- feinstoffliche Chirurgie/ Aurachirurgie (nach Gerhard Klügl)
- Übertragen von Lebensenergie mit den Händen auf den Körper (Handauflegen/ Heilmeditation)
- Energiemassagen
- Edelstein-Licht-Therapie (TheraGem® zusätzlich bei sehr schweren Krankheiten)

### Was wird behandelt:

- chronische Krankheiten (Schilddrüse, Leber, Herz, Magen- und Darm, Kopf, uvm.)
- akute und chronische Schmerzen des Skelettsystems
- Hautleiden (Gürtelrose, Neurodermitis, Schuppenflechte u.a.)
- Immunsystem (Borreliose, Autoimmunerkrankungen, Ausleiten von Strahlen und Giften)
- Angst, Trauer, Burn out, Müdigkeit, diffuse Krankheitsbilder

**Info-Probe-Abende** kostenfrei am 1. und 3. Mittwoch im Monat von 18 bis 20 Uhr in der Praxis (bitte telefonisch anmelden):

- 1. Mittwoch: Info-Probe-Abend mit Kirlianfotografie (GDV) und Probebehandlung
- 3. Mittwoch: Vortrag „Aurachirurgie“ mit Demonstration

### Anja Herrmann:

- Energieheilkunde ab 2001
- Heilpraktikerin ab 2004 in eigener Praxis
- Aurachirurgie – Ausbildung bei Gerhard Klügl von 2003 bis 2009
- Lehre der Energieheilkunde ab 2007 (Kurs „Heil(er) Sein“, 7 WE innerhalb ½ Jahr)

### Anfahrt:

Gesundheitszentrum „Rollbergeck“, Erdgeschoss Eingang Straße  
S-Bahn: S2 und Regionalbahn RE 3 Bahnhof Bernau,

10 min. Gehweg

Kfz: P im Innenhof über Ladeburger Chaussee, AA Bernau-Nord,  
B2 Richtung Eberswalde

## Saskia Ambrosius



**Praxis für integrative Medizin**  
Klingsorstrasse 7 • 12167 Berlin  
Tel: 030-832 12 939 • Handy: 01715410807  
[www.integrativemedizin-ambrosius.de](http://www.integrativemedizin-ambrosius.de)

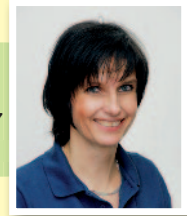

### Worum es mir geht

Bei gesundheitlichen Anliegen geht es vor allem darum, die richtigen Fragen zu stellen bzw. an der richtigen Stelle zu suchen. Wer würde schon vermuten, dass die Ursachen für Gelenksbeschwerden häufig im Kiefer zu finden sind? Wer würde glauben, dass ein fest sitzender Wirbel Magenbeschwerden verursachen oder gar die Stresstoleranz senken kann?

Wie spannend kann es sein, das „unbewusste Nervensystem“ zu beeinflussen und somit eine Selbstwirksamkeit zu erfahren und zu erleben, dass ich nicht mehr meinen Schmerzen und Problemen ausgeliefert bin?

Solche und viele andere Zusammenhänge lassen sich mit den Methoden, mit denen ich arbeite, identifizieren. Dadurch wird es möglich, die Ursachen anstelle der Symptome zu behandeln.

*„Wer ein Übel erkennt, hat es schon fast geheilt.“  
(Prentice Mulford, 1834 - 1891, US-amerikanischer Journalist)*

### Verfahren

- Biofeedbacktherapie
- Herzratenvariabilität
- Störfeldanalyse
- Bioresonanztherapie
- Material- und Nahrungsmitteltestungen
- Wirbelsäulentherapien (Sympathikustherapie)
- Systemisches Coaching



### Qualifikationen

- Heilpraktikerin (Zulassung 2012)
- Systemischer Coach (Zertifizierung 06/2016)
- Kinderkrankenschwester
- Gesundheitstrainerin für Vollwerternährung (UGB in Gießen)



# Unsere Mitglieder:

## Claudia Opitz

**Claudia Opitz**

0171 577 97 40

claudiaopitz@ars-cosmea.de



- Staatlich anerkannte Kosmetikerin mit ganzheitlicher Ausrichtung
- Ärztlich geprüfte Personal Trainerin A-Lizenz (Schwerpunkt Herz-Kreislauf-Erkrankungen, Muskel-Skelett-Erkrankungen- Prävention und Nachsorge)
- Diplomierte Fachberaterin für Darmgesundheit
- Ernährungsberatung, Gesundheitscoaching, Vitalstofftherapie, Entgiftung, Darmsanierung
- Burnout- Nachsorge, (Wieder-)Einstiegsbegleitung Bewegung/ Sport
- Zumba- Instructor
- Vertrieb Premium-Nahrungsergänzung pm-international (Leistungssport/Freizeitsport/ Vitalitätssteigerung)

**easybalance**<sup>®</sup>  
das Figurkonzept!

**Das drei-Phasen-Programm ganz ohne Jo-Jo- Effekt  
mit persönlichem „easy Figurcoach“**

**Claudia Opitz , Ärztlich geprüfte Personal Trainerin A- Lizenz**

Claudia.opitz67@gmail.com

Tel. 0049 171 577 97 40

## Heilpraxis Wolfgang Runge



HEILPRAXIS WOLFGANG RUNGE

**Praxis für Psychokinesiologie und Geistiges Heilen**

Dipl.-Theol./-Psych. /HP Wolfgang Runge

Kaulbachstr. 10a - 12247 Berlin - Tel.: 030-2923194

www.w-runge.de - Mail: praxis@w-runge.de



Der Schwerpunkt meiner Arbeit ist die **Psycho-Kinesiologie** und **Autonome Regulationstherapie** nach Dr. Klinghardt. Ziel der Begegnungen ist ein höheres Maß an innerer Freiheit und Herzlichkeit.

Individuelle als auch generationsübergreifende Traumata zeigen ihre Wirkung sowohl über körperliche Symptome als auch in scheinbar unangemessenen Gefühlen, Gedanken und/oder Verhalten. Veränderungen und die Aktivierung der individuellen Selbstheilungskräfte beginnen mit dem Bewußtwerden und Entkoppeln der ungelösten psychischen & seelischen Konflikte. Hilfreich u.a. bei Ängsten, Beziehungskonflikten, Depressionen, Schmerzen.

Zur **Autonomen Regulationstherapie** gehören weitere Bereiche: Schwermetallausleitung und Störfeldbehandlung, Nahrungsmittelunverträglichkeiten, Dysbiosen, Entzündungen (Borrelien & Co, Viren, Parasiten), Hormone, Neurotransmitter und Mikronährstoffe.



## Axel Kaiser

**DENTTABS® innovative Zahnpflegegesellschaft mbH**  
Gerichtstr.12/13 - D-13347 Berlin  
fon +49-(0)30-46608960 - fax +49-(0)30-46608961  
www.DENTTABS.com



Axel Kaiser - geschäftsführender Gesellschafter

**Zahnpasta war gestern!**

**Unsere Zahnpflege vereint folgende Vorteile:**

### **Polieren statt Putzen.**

Der mehr als 65%ige Anteil an Zellulose poliert Ihre Zahnoberflächen ultraglatt ohne den Zahnschmelz zu beschädigen (RDA<30). Beläge aus Kaffee, Tee, Rotwein, Nikotin etc. verschwinden. Neue Beläge können an polierten Oberflächen gar nicht erst entstehen.

### **Nur essentielle Inhaltsstoffe.**

Trockene Tabletten benötigen weder Mikroplastik, Aluminiumverbindungen, Bakterien-, Pilzhemmer, Konsistenzgeber, Konservierungsstoffe, hormonell wirksame Parabene, PEG's, Farbstoffe noch Titandioxid.

# Unsere Mitglieder:

## Ralf Kalsow



### IPRON Ralf Kalsow

14550 Groß Kreuz, Waldstraße 2

Tel.: +49 (0)33207-52402 - Fax: +49 (0)33207-52401

e-mail: info@kalsow.de - www.kalsow.de



Dynamische Zellstimulation - Mikro-Belebung - Mikro-Wellness - Rotations-Pulsations-Verfahren

### Innovative Produkte der Nahrungsergänzung

#### - Förderung des Zellwachstums entzündungshemmend

Russisches Zedern-Samen-Öl — Multitalent zur Regeneration mit RPV

Echtes Herzgespann-Samen-Öl für Herz, Kreislauf, Schilddrüse mit RPV

Weihrauch - Boswellia Serrata Extrakt bei Entzündungen

Chlorella vulgaris Granulat & Chlorella vulgaris Kernextrakt zur Ausleitung

Colostrum gefriergetrocknet / Erstmilch der ersten 24 Stunden zur Zellerneuerung

Seltene und besonders aktive Pflanzenöle und Extrakte

### Mikro-Wellness / Produkte zur Mikrounterstützung für den Menschen

Pro Top (Topinambur) und Vitabiosa — Fermentationsgetränke

Probiotika und Präbiotika für ein besseres Verdauungsfeuer

T.J. Clark Originale pflanzliche Mikromineralien und Multivitamine

(über 72 kolloidale Mineralien und über 160 Nährstoffe)

Hydrochloresäure (Magensaft) + Pepsin bei Magensäure- und Pepsinmangel

B12 Methylcobalamin bei Vitamin B12 Mangel zum Lutschen

Gefriergetrocknete argentinische Rinderleber für Herz und Blut

Rohkostmixer für grüne Smoothies und eine besondere nährstoffreiche Ernährung

### Mikrounterstützung für Tiere, Pflanzen und Umwelt

Bokashi - Zusatzfutter für Kleintiere, Katzen, Hunde und Pferde

NaturAktiv (EMa) zur Fellpflege

NaturAktiv (EMa) zur Bodenbelebung „Gesunder Boden - guter Geschmack“

EM-Reiniger - Orange, Citrus, Lavendel im Haushalt, Fenster und Gewerbe

NaturAktiv (EMa) zur Entfernung von unangenehmen Gerüchen

Produkte zur Nutzung der Effektiven Mikroorganismen

[www.kalsow.de](http://www.kalsow.de)

## Bioenergetisches Zentrum



**Bioenergetisches Zentrum - Edith Heckert & Jörg Kunert GbR**

Börnicker Chaussee 43 - 16321 Bernau

Tel.: 03338 – 764400 - Fax: 03338 - 755724

[www.bioenergetischeszentrum.de](http://www.bioenergetischeszentrum.de) - [info@bioenergetischeszentrum.de](mailto:info@bioenergetischeszentrum.de)

### Bioenergetik kontra Schmerzen

### Bioenergetisches Zentrum

**Wir führen bioenergetische Messungen und Analysen zur Feststellung von URSACHEN**

Ihrer Befindlichkeitsstörungen / Krankheit durch. Die Kenntnis der Ursachen ermöglicht es, diese zielgerichtet mittels Naturprodukten und bioenergetischer Akupunktur aus dem Körper auszuleiten. Schmerzen, Verspannungen, Atlasfehlstellungen, Kieferfehlstellungen (CMD), Beckenschiefstand und Beinlängendifferenzen werden mit Lichtimpulstherapie behandelt.

Anmeldung erbeten unter 03338-764400;

[info@bioenergetischeszentrum.de](mailto:info@bioenergetischeszentrum.de)

Börnicker Chaussee 43, 16321 Bernau;

[www.bioenergetischeszentrum.de](http://www.bioenergetischeszentrum.de)

## IN-VITA-POINT Johanna Hempel



Johanna Hempel

[www.johannahempel.com](http://www.johannahempel.com)

[www.channoine-partner.com/j.hempel](http://www.channoine-partner.com/j.hempel)

Tel.: +49(30)24720783 mobil: 0163/6080996



## SERVICECENTER FÜR WELLNESS, BEAUTY UND VITALITÄT (gegründet 1993)

Sie erhalten nach Wunsch ein „Rundum“-Coaching von Kopf bis Fuß, von innen und außen.

- Hautbehandlung
- Farbberatung/Make up Tipps und Tricks
- Ernährungsberatung/ Vitalstoffanalyse

Buchen Sie einen ausführlichen Kennenlerntermin – Sie sind herzlich eingeladen – d.h. der Termin ist kostenfrei! Ich verwende der Qualität wegen zur Pflege nur Produkte der Firma CHANNOÏNE, Liechtenstein. Nach Ihrem Pflegetermin werden Sie mir Recht geben!

## Elke Thiessenhusen



Elke Thiessenhusen, Traumforscherin

Tel: 0175-769 38 21

[info@seelenkunde.training](mailto:info@seelenkunde.training)

[www.seelenkunde.training](http://www.seelenkunde.training)

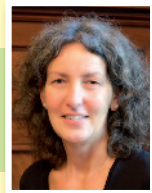

### Es ist Zeit zum Erwachen – mit den Träumen. Traumerleben & Training.

Das antike Orakel von Delphi deutete den Ratsuchenden einst deren mögliche Zukunft. Am Eingang zum Tempel stand die Inschrift: „Erkenne dich selbst“ sowie „Nichts im Übermaß“. Heute haben wir die Möglichkeit parallel oder auch jenseits der fachmännischen Beratung auf dem bewussten Weg der Eigenverantwortung anhand der Träume in die Selbsterkenntnis zu gelangen. Der Traum ist eine Brücke, ein erster Weg zu sich selbst.

Die Rückbesinnung auf unsere urreigenste Fähigkeit zu träumen und die menschlich-seelischen Sinne sind Anliegen und Gegenstand meiner Seminarangebote „Seelenkunde-Training“.

# Unsere Mitglieder:

## Karin Waldeck und Leonhard Sack

**Shesawa**  
HEILZENTRUM

**Ganzheitliches Heil- und Ausbildungszentrum**  
Max-Reimann-Straße 16 - 14532 Kleinmachnow  
tel. +49(0)33203-608428 - mobil. +49(0)163-713 7133  
email: she-sawa@web.de



Spirituelle Heilungs-Energie nach L. Sack und K. Waldeck

### **Ausbildung – Seminare – Therapien – Energietankstelle**

Ganzheitliche Lösungsangebote für Erwachsene, Jugendliche und Kinder

Ohne Energie kein Leben. Mehr Energie - Mehr Lebenskraft und Freude  
Optimales Energiebewusstsein - Heilung, Wachstum und Erfüllung

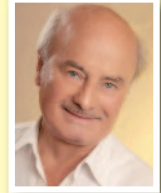

**Karin Waldeck:** Heilpraktikerin für Psychotherapie, Energiearbeit und Bioresonanz, Pädagogin, NLP\*- und Motivations-Trainerin, Lebens-, Ernährungs- und Gesundheits-Coach. \*Neurolinguistische Programmierung - psychotherapeut. Persönlichkeitstraining

**Leonhard Sack:** Geomant, Radiästhet (feinstoffliche Schwingungen fühlend), Pendel-Medium und Geisteiler, Energie -Therapeut

Wir erforschen und praktizieren seit mehr als 35 Jahren auf geistig-energetischer Ebene die Grundlagen individueller Entwicklungsprozesse, sowie die Gesetze des kosmischen Lebens und deren Auswirkungen auf uns Menschen - unter Berücksichtigung ständiger Veränderungen.

Hiermit gelingt es uns, wesentliche und bisher unbekannt verdeckte Ursachen von Krankheiten, Verhaltensauffälligkeiten, psychisch- mentalen Störungen und mehr auf allen Ebenen zu erkennen ( diagnostizieren) und entsprechend angemessene und teils neue Heil-Methoden bzw. Maßnahmen anzuwenden.

**Dazu gehören im Wesentlichen:** 1. die Beseitigung umfangreicher Ursachen nach ganzheitlichem Konzept, 2.hochfrequente Energieübertragungen, 3.umfassende Anleitung zur Selbsthilfe

Durch den einzigartigen Prozess der „**Shesawa-Energetisierung**“ bzw. medial-intuitiven Energie-Übertragungen werden sofort Heilungsprozesse ausgelöst, welche den Energiehaushalt des Körpers wieder aufbauen und damit auch das Immunsystem bzw. die Selbstheilungskräfte aktivieren.

Somit verzeichneten wir u.a. sichtbare Erfolge bei ADHS, Multipler Sklerose, Krebs, Beschwerden unbekannter Ursache, Nerven- und Hirnleistungsstörungen (z.B. Alzheimer), entzündlichen Prozessen, Burn-out-Syndrom, Schmerzen ...

Egal mit welchen Problemen Sie zu uns kommen, sie finden Hilfe und Erleichterung bereits beim „Erstgespräch“.

## Brunhild Wokan

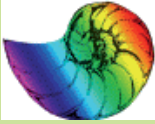

### Brunhild Wokan

HP Psychotherapie - Betriebswirtin  
Ahornweg 6, 17268 Templin  
Telefon: 03987-6739 / Mobil: 0173-2360730  
email: wokan@gmx.net  
www.naturschallwandler-erleben.de



- psychologische Beratung / Rebirthing / Systemischer Hintergrund / Aktivierung der Selbstregulation bei Haltungsfehlern und Schmerzen / Meditationen, Klangmassagen, Hörregeneration & Therapie im akustischen Hologramm der Naturschallwandler / Biofeedback / Gesunde Ernährung - Rohkost
- Handel mit Gesundheits- & Wellnessprodukten und Dienstleistungen / Fachhändlerin für Naturschallwandler
- Büroorganisation für Heil- & Wellnessberufe
- Gesundheits- und Heilerstammtisch Templin - Termin- & Seminarorganisation im Gesundheits- & Wellnessbereich - Vermietung von Räumen für Heiltätigkeit - Vernetzung



## **SYMARE:** Wege zu Gesundheit und Wohlbefinden mit energetischen Heilformen und Hypnose



Sylvia O'Farrill Berlin-Weißensee -  
Telefon 030/ 98 60 63 06  
Marion Scharfenberg Schwedt/Oder  
Telefon 0 33 32/ 83 91 92  
kontakt@symare.de  
www.symare.de



### Die Idee:

Körper, Geist und Seele in Einklang zu bringen und damit den Weg in Richtung Heilung zu beschreiten.

### Die Bedeutung:

Ein Leben im Kontakt zu sich selbst und in der Verbindung des Unterbewusstseins mit dem Bewusstsein führt zur Freiheit der Gedanken, der Gefühle und der Entscheidungen.

### Die Handlung:

Schritte zu mehr Selbstvertrauen, Gesundheit und Zufriedenheit.

Sylvia O'Farrill und Marion Scharfenberg

- Hypnose und direkte Kommunikation - Metamorphose - Besprechen - Reiki - Magnified Healing - Matrix Quantenheilung -

# Unsere Mitglieder:

## Dipl.-Med. Christiane Schilling

**HNO-Fachärztin, Naturheilverfahren, Akupunktur, Orthomolekularmedizin  
Privatpraxis für ganzheitliche Medizin**

Hauptstraße 9, 13055 Berlin

Telefon: (030) 935 11 20



Prävention und Behandlung von Krankheiten mit natürlichen Mitteln mit dem Ziel, die Selbstheilungskräfte des Körpers anzuregen und Körper, Geist und Seele wieder in eine gesunde Balance zu bringen. Ausgewählte Schwerpunkte meines Behandlungsspektrums:

- Bioresonanztherapie ( insbesondere zur Allergiebehandlung )
- Ernährungsberatung
- Aufspüren von Unverträglichkeiten und Belastungen mittels Kinesiologie
- Darmsanierung
- Entgiftung
- Orthomolekularmedizin
- bioidentische Hormontherapie
- Raucherentwöhnung
- Akupunktur
- Luxxamed-Schmerztherapie (schmerzlos und wirksam ohne Medikamente)
- Magnetfeldtherapie

## Dipl. Psychologin Sarah Strothmann

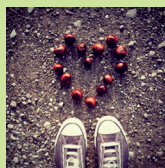

Transformations- und Atemtherapie  
Psychotherapie nach Heilpraktikergesetz  
Machnower Schleuse 6, 14532 Kleinmachnow  
Tel. 0172/2388089  
E-Mail: [info@transformations-therapie-berlin.de](mailto:info@transformations-therapie-berlin.de)  
[www.transformations-therapie-berlin.de](http://www.transformations-therapie-berlin.de)



Sie wünschen sich mehr Freude und Leichtigkeit im Leben? Ich arbeite mit atembasierten Therapieverfahren und begleite Sie über den Körper und seine Empfindungen, bewusstes Wahrnehmen und Atmen zu versteckten Emotionen (Angst, Wut, Trauer, etc.). Durch bejahendes Fühlen und Annehmen verwandeln sie sich Schritt für Schritt automatisch und verlieren ihre vermeintliche Bedrohlichkeit. Letztendlich ist es eine sehr sanfte Begleitung zum eigenen Herzen und zu einer immer intensiver erlebten Tiefe im Leben. Ein wunderbarer Weg, immer mehr zu sich selber zu finden, sich im eigenen Tempo zu entwickeln und auch mit allem, was zu einem gehört zu zeigen. Ich freu mich auf Sie!

## Ingrid Seubert

Praxis für Körperpsychotherapie und Biologisches Dekodieren  
Heilpraktikerin für Psychotherapie  
Bergstraße 6 • 14532 Stahnsdorf • 03329 . 6347 506  
[www.innen-mysterium.de](http://www.innen-mysterium.de) • [kontakt@innen-mysterium.de](mailto:kontakt@innen-mysterium.de)



Wenn wir Erkrankungen auf körperlicher oder psychischer Ebene als eine notwendige und logische Konsequenz auf eine zuvor (unbewusst) erlebte „Not“-Situation betrachten, öffnen sich neue und nachhaltige Möglichkeiten, gesund zu werden und gesund zu bleiben. In der Therapie beschäftige ich mich daher nicht mit der Bekämpfung von Symptomen. Vielmehr wird die Wurzel des Problems – die unbewussten Programme, die zur Entstehung der Krankheit geführt haben – bewusst gemacht, um sie dann loszulassen. Dabei arbeite ich mit psychotherapeutischen und körperorientierten Herangehensweisen. Schon nach wenigen Sitzungen können sich spürbare Verbesserungen zeigen.

## Ilka Völkel Active Ladies Studio



Spüre Dein neues Lebensgefühl...  
**Active Ladies- Ihr Wohlfühl-Studio**  
Zingster Straße 4 • 13051 Berlin  
Tel. 030/3674 5060

www.active-ladies.de • info-hsh@active-ladies.de  
ZIRKEL- KURSE- REHASPORT... BEI UNS / FÜR SIE



- ACTIVE LADIES - das familiäre Wohlfühl-Studio bietet mehr als die Möglichkeit der sportlichen Betätigung für Frauen. Mit viel Kompetenz bieten wir ein individuelles Coaching mit Ausrichtung auf die jeweiligen persönlichen Ziele. Themen sind dabei die persönliche Situation, die Ernährung und Darmgesundheit, der körperliche Zustand und die Entwicklungswünsche unserer Kundinnen.

Dabei steht die ganzheitliche Gesundheit für uns im Vordergrund und bestimmt die Themen unserer Weiterbildung. Natürlich gibt es auch im sportlichen Bereich eine umfangreiche individuelle Unterstützung durch unser Team und ein vielseitiges Kursprogramm unter Leitung erfahrener Trainer/innen. Das Angebot wird durch REHA-Sport für Damen und Herren abgerundet.

## Frank Noack



**FROXIMUN® Service Center Teltow**  
Frank Noack – Medizinproduktberater  
Staedtlersiedlung 13 a, 14513 Teltow  
Telefon: 03328-472955 – Fax: 03328 472986  
frank.noack@froximun.de  
www.froximun-noack.de



**Die FROXIMUN® AG** ist führender Anbieter für natürliche und innovative Medizinprodukte auf Mineralbasis zur Körperentgiftung. FROXIMUN® entwickelt, produziert und vertreibt mit weltweiten Partnern TOXAPREVENT® Medizinprodukte zur Körperentgiftung, die präventiv und zur Therapie eingesetzt werden können.

**KÖRPERENTGIFTUNG:** Unsere täglichen Getränke, Nahrungs- und Genussmittel, unsere Haushaltschemie, Medikamente sowie vielfältige Umweltfaktoren belasten unseren Organismus. Dabei handelt es sich um diverse Substanzen, die über verschiedenste Wege in unseren Körper gelangen und zum Teil nicht kalkulierbare Kettenreaktionen auslösen können. Die Reaktionen des Körpers können sich auf unterschiedliche Weise bemerkbar machen. Ein gesunder Körper ist die Basis für ein tolles Leben.

**FUNKTIONSWEISE:** TOXAPREVENT® sind anwendungspatentierete, natürliche Medizinprodukte zur Körperentgiftung auf mineralischer Basis mit dem Wirkstoff MANC® (modifizierter, aktivierter, natürlicher Clinoptilolite). TOXAPREVENT® Produkte sind zum Schutz Ihrer Gesundheit für die tägliche Anwendung bestimmt. Sie nehmen Giftstoffe wie ein Schwamm auf und leiten diese auf natürlichem Wege aus. FROXIMUN® Medizinprodukte werden nicht verstoffwechselt und haben daher keine Nebenwirkungen

Möchten auch Sie Ihrem Körper etwas Gutes tun und ihn entlasten? Dann freue ich mich, wenn Sie mich kontaktieren.

# Unsere Mitglieder:

## Frank Kressin



**Frank Kressin**  
Dipl.sport.päd.  
Tel.: 0179 / 4786528  
E-Mail: herzstress@aol.de



### Gewichtsregulierung:

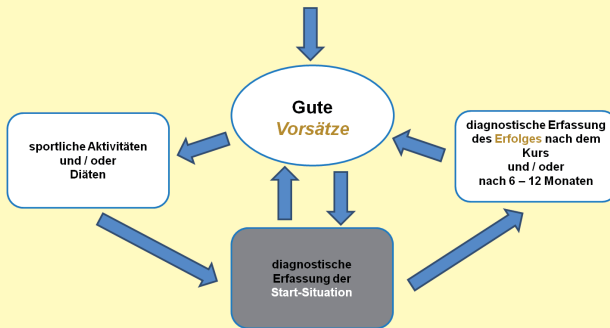

### Körperanalysemessung:

#### Ablauf:

Sie legen entspannt den dominanten Arm mit der Handfläche nach oben zeigend z.B. auf dem Tisch ab. Die Messung erfolgt mit einem Nahinfrarot-Messgerät auf dem Oberarm und dauert ca. 2x4 Sekunden.

#### Ergebnis:

Sie erhalten Ihre exakte Verteilung von Muskulatur, Wasser und Fett mit der Einstufung in die statistischen Normbereiche und den Wert Ihren Energiegrundumsatzes in kcal.

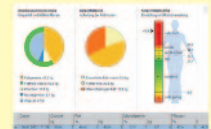

### Herz-Raten-Variabilitätsmessung:

#### Ablauf:

Vor Ihnen liegt ein Herzfrequenzmessgurt auf dem Sie links bzw. rechts Ihre mit Wasser angefeuchteten Fingerspitzen vom Zeige-, Mittel- und Ringfinger der jeweiligen Hand legen und für ca. 8 Minuten leicht andrücken.

#### Ergebnis:

Es werden 520 Herzschläge EKG genau aufgezeichnet und Sie erhalten anschließend Informationen zur Herzfrequenz, zur Variabilität, zur Stresssituation des Herzens und zum Energiestatus Ihrer Zellen.

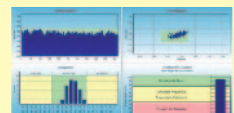



## Heidrun Karin Stark



### Heidrun Karin Stark - Heilpraktikerin

Praxis für Naturheilkunde, Energie- und Informationsmedizin  
Aßmannstraße 48 – 12587 Berlin-Friedrichshagen  
Tel. 030-640 941 63, [info@heilpraktikerin-stark.de](mailto:info@heilpraktikerin-stark.de)  
[www.heilpraktikerin-stark.de](http://www.heilpraktikerin-stark.de)



### Spezielle Heilkompetenz – Ganzheitlich Verstehen und Behandeln

Das Besondere meiner Praxisarbeit zeichnet sich durch das Erkennen und Entkoppeln der Ursachen von Krankheiten aus. Ich finde die Verknüpfung seelischer Probleme, geistiger und emotionaler Belastungen, Gifte, Störfelder und behandle diese. In einer Sitzung werden viele Traumata, Störfaktoren und Heilblockaden entkoppelt, die ihre Beschwerden verursachen. Sie können die Wirkung direkt nachvollziehen und gehen gekräftigt und stabil aus der Behandlung. In jeder Behandlung werden die für Sie erforderlichen und am besten geeigneten Therapiemethoden synergetisch verbunden.

### Entsprechend Ihrer Situation teste und behandle ich:

- Die körperliche Ebene, und reguliere Organe, Zellgewebe, Energiebahnen, Drüsen, Muskel-, Lymph- und Nervengewebe
- Mentale und emotionale Belastungen, z.B. der Kindheit oder aus Beziehungskonflikten
- Klärung von blockierenden Informationen der Ahnen oder aus früheren Leben

### Auszug von Beschwerdebildern:

- Psychisch-psychosomatische Beschwerden, Angst, Trauma, Essstörungen, Burn Out Erschöpfung,
- Lese-, Rechtschreibschwäche
- Akute Erkrankungen (Entzündungen, Infekte, Wund- und Knochenheilung)
- Chronische Erkrankungen (Allergien, Asthma, Borreliose, Migräne, Magen, Darm, uvm.)
- Hormonelle Störungen (Schilddrüsen-, Prostatabeschwerden, Kinderwunsch, u.a.)
- Toxische Belastungen (Ausleiten von Giften, Medikamenten, Strahlenbelastungen)
- Begleitung bei Tumorerkrankungen, Strahlen-,Chemotherapie, Psychologische Onkologie

### Was kann erreicht werden?

- Rasche Hilfe bei langjährigen Leiden mit wenigen Behandlungen
- Schnelle Schmerz- und Stressfreiheit
- Korrekturen am Bewegungsapparat
- Ängste und behindernde Verhaltensmuster werden präzise und schnell entkoppelt
- Wiederherstellung der Selbstregulation des Körpers und anhaltende, gesteigerte Vitalität
- Frühzeitiges Erkennen von Störungen, noch bevor Symptome entstehen
- Wenige Behandlungen, auch für Neugeborene und Schwangere geeignet

### Therapiespektrum:

Öndamed-Frequenztherapie, Spirituelle Psychokinesiologie, Geistiges Heilen, Aura-Chirurgie, Quanten-Matrix-Heilung, Lösen Seelen Verstorbener, Orthomolekularmedizin, Bachblüten, u.a.

Besprechen Sie Ihr Anliegen mit mir und erfahren Sie, wie ich Ihnen helfen kann.

# Unsere Mitglieder:

Dr. med. Ralf Heinrich



## THERA Praxisklinik

Fasanenstraße 48 - 10719 Berlin

Tel.: 030/7901653-3 - Fax: 030/7901653-4

www.theraklinik.de - kontakt@theraklinik.de



Dr. med. Ralf Heinrich, M.D.  
Arzt für Naturheilverfahren  
Leiter der THERA Praxisklinik

*Naturheilkunde & Schulmedizin  
aus einer Hand*

### Unsere Diagnoseleistungen

- Gesundheitsvorsorge
- Darmfunktion
- Labor Diagnostik
- Tumordiagnostik
- Ultraschall
- Schwermetalle
- Immunsystem-Check
- Neurostress-Profil
- Hormone
- Global Diagnostics
- Dürfelde Diagnostik
- Nahrungsmittel Allergietest
- HRV

### Unsere Therapiekonzepte

- Ganzheitliches Therapiekonzept bei Tumorerkrankungen
- The "5 Mito Äpfel" esse\*
- Galvanotherapie
- Hyperthermie
- Intratumorale Therapie
- Photodynamische Therapie
- Cellsymbiosistherapie
- Infusionstherapie
- Erbsenzell-Gesamtextrakttherapie
- Anti-Aging
- Vitallufttherapie
- Ergotherapie
- Chelattherapie
- Efferesc Behandlung
- Neurotherapie
- Sauerstofftherapie
- Neuro Energy Systemtherapie



Fasanenstr. 48  
10719 Berlin  
kontakt@theraklinik.de

HIER ANSPRECHPARTNERIN:  
**Frau Carolin Ceyisakar**

TELEFON **030.79016533**  
MOBIL **0152.33652597**

## Adolf Zehbe

**Adolf Zehbe**  
Sella-Hasse-Str. 20  
12687 Berlin



**Kurzer Abriss meines Werdegangs:** 1980 hatte ich durch Akupunktur- und später durch EAV - Behandlung meiner jahrelangen sehr erheblichen Beschwerden (Pollenallergie und Migräne), große Erleichterung erfahren. Hierdurch ist mein Interesse an Alternativheilmethoden geweckt worden. Ich besuchte diesbezüglich Vorträge und Veranstaltungen, um mich weitgehend zu informieren. So kam ich - inzwischen Rentner - im Jahr 2006 zum Netzwerk Präventos. Im recht bescheidenen Rahmen versuche ich, Gedanken und Ziel des Netzwerks im Familien- und Bekanntenkreis zu verbreiten.

## Dr. med.dent. Axel M. Szelies



**Praxis für ganzheitlich orientierte Zahnheilkunst**  
Sickingenstr. 8, 10553 Berlin (Mitte-Tiergarten-Moabit)  
Tel.: +49(0)30 345 00 256 - Fax: +49(0)30 345 00 258  
eMail: dr.a.szelies@arcor.de - www.zahnheilkunst-berlin.de

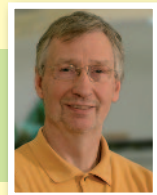

### Die Praxis Philosophie ... Zeit für Sie ...

- Raum lassen, die Kunst der Zahnheilkunde anzuwenden ....
- Statt „Leistungserbringer“ Behandler sein ....
- Dem Hilfe Suchenden als mündigem Menschen begegnen, dessen Heilungsweg mit gestalten lassen....
- Individuelle Behandlungsformen, in Abstimmung auf die persönlichen Wünsche ....
  - Eigner BIORythmus - KLANGRaum - MONDRhythmus -
  - Karies-Füllungs-Therapie metallFREI - Endodontie - Ästhetischer Zahnersatz metallFREI
  - Ozon - Parodontologie - Funktionelle Kieferorthopädie BIONATOR – Physioenergetische -
  - Diagnose und Therapie - Implantate Beratung - Chirurgie - Mund-Ohr-Akupunktur

## Dr. Nkeng Sone

### PROMOTING HEALTHER LIVING

Tel.: +49 176 3129 6777 • eMail: nkengsone@gmail.de

**Dr. Nkeng Sone**  
Förderung Einer Gesünderen Lebensweise

Nehmen Sie Ihre Gesundheit Selbst In Die Hand

Tel.: 0176 3129 6777  
030 2029 1282  
E-Mail: nkengsone@gmail.com

**ÄNDERN SIE IHR LEBEN!**

„Die Natur kann von keinem belehrt werden, sie weiß immer das Richtige. ... Die wirksamste Medizin ist die natürliche Heilkraft, die im Inneren eines jeden von uns liegt.“

~ Hippocrates

# Berlin-Karte mit Standorten

- S** 1 Präventos S. 03
- 2 Prof. H. Schröder S. 04
- 3 Prof. Dr. Dr. sc. T. Cimbal S. 05
- 4 Prof. Dr. med. Nauk V. Zyganow (Akademie/Praxis) S. 06
- 5 M Schmieke S. 07
- S** 6 P. Jost S. 08
- 7 A. Gieseler S. 08
- 8 K. Becker S. 09
- 9 O. Barczewski S. 09
- 10 B. Sokolowski S. 10
- 11 B. Kapek S. 10
- 12 S. Hornung S. 11
- 13 D. Boltze S. 11
- S** 14 K. Grahlmann S. 12
- S** 15 Liga Lebensqualität S. 12
- S** Die Siegfriedshöfe S. 13
- S** 16 Hotel Siegfriedshof S. 13
- S** 17 Dr. med. U. Licht S. 14
- S** 18 J. Klester S. 15
- S** 19 Dr. med. S. Segebrecht S. 16
- S** 20 Dipl.-med. A. Schuschke S. 16
- 21 M. Emde S. 17
- 22 Dipl.-Ing. R. Lehmann S. 17
- 23 E. Paulmann S. 18
- 24 M. Pötschke S. 18
- 25 Dr. med. A. Uebel S. 19
- 26 T. Menze S. 19
- 27 O. Liesegang S. 20
- 28 J. Schumacher S. 21
- 29 A. Herrmann S. 22
- 30 S. Ambrosius S. 23
- 31 C. Opitz S. 24
- 32 W. Runge S. 24
- 33 A. Kaiser S. 25

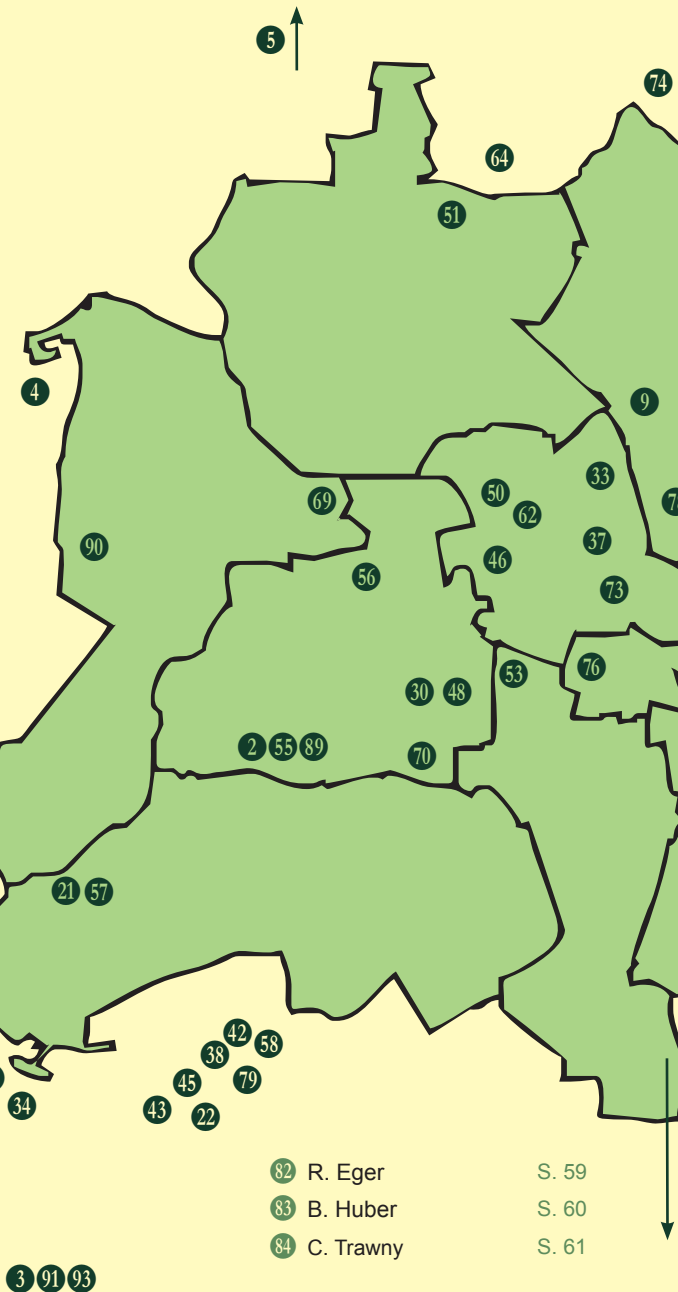

- 82 R. Eger S. 59
- 83 B. Huber S. 60
- 84 C. Trawny S. 61



# Unsere Mitglieder:

## Dipl.-Ing. Dietrich Burmeister

Dipl.-Ing. Dietrich Burmeister  
Zerpenschleuser Str. 41 – 16348 Marienwerder  
03335-330944 – 0171 272 3808  
esoterik-wellness.com



Neben meiner eigentlichen Tätigkeit als Entwicklungs-Ingenieur befasste ich mich mit dem Einfluss von elektromagnetischen Feldern auf den menschlichen Körper. Der Weg führte über Pyramiden-Energien, Keltischen Symbolen, Tesla, Burkhard Heim und vielen anderen Forschern zur „Freien Energie“ und seiner wunderbaren Wirkung auf Mensch, Fauna und Flora. Dabei ist folgendes entstanden:

## Energie(Orgon)-Küchen-Arbeitsplatten

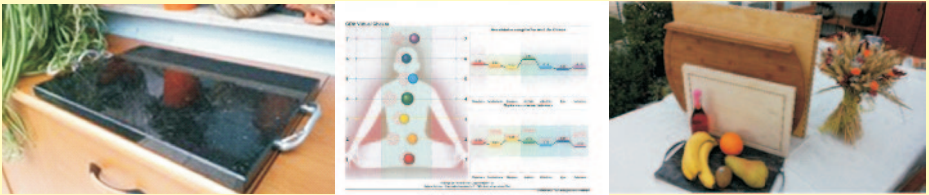

### Die Energie(Orgon)-Küchen-Arbeitsplatten \* patentrechtlich geschützt ! \*

( Mehr Vitalität durch energetisch angereicherte Lebensmittel sowie Einfluss auf die Zentrierung der Chakren)  
dienen der Zubereitung und Energetisierung von Lebensmittel.

Sie sind ein Hilfsmittel in der Küche und gleichzeitig werden all die Dinge energetisch aufgewertet, die eine Zeit auf der Platte verweilen. Zum Beispiel werden Kartoffeln geschält, gewaschen und in den Kochtopf gelegt. In der Zeit kann das Wasser energetisiert werden. Während des Kochens wird das Gemüse vorbereitet und ebenfalls auf die Platte gelegt...  
Siehe <http://www.esoterik-wellness.com/>

Die von der Platte abgegebene Energie ist nicht sichtbar und auch nur für sehr empfindliche Menschen fühlbar. Sie kann aber mittels der neuen Medizin, der Energie Medizin nachgewiesen werden. Hierfür ist die GDV Messmethode hervorragend geeignet. Wenn es also eine energetisch spürbare Aufwertung für den Menschen gibt, dann gilt es auch für Tiere und selbstverständlich auch für Pflanzen.

Testen Sie es! Kontaktieren Sie uns und der Weg dorthin lässt sich finden!

## Annerose Myriel Paul



14478 Potsdam und Chiemgau  
Tel. 0171-7774938  
email: [annerose.paul@web.de](mailto:annerose.paul@web.de)  
[www.praxiskoerperbewusstsein.com](http://www.praxiskoerperbewusstsein.com)

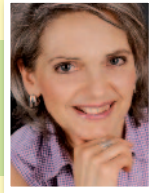

### Ihre Expertin für

**Wohlbefinden \* Lebensfreude**

### Entspannungs- & Aromatherapie

- Ganzkörper-, Kopf-, Gesichts-, Hand- und Fußmassagen mit äth. Ölen therapeutischer Qualität

### Seminare und Workshops

- Anwendungen äth. Öle für den Hausgebrauch und in Firmen
- Selbstanwendungen von Aromaentspannungstechniken
- Herstellung eigener Aromaturkosmetik erlernen

## Monika Lunderstädt

Heilpraktikerin für Psychotherapie  
Praxis für Neuro-Energetisches Coaching  
Heilmannring 57, 13627 Berlin  
[www.Gesundheitscoach-Berlin.de](http://www.Gesundheitscoach-Berlin.de) • Tel.: +49 (0) 30 – 220 695 09

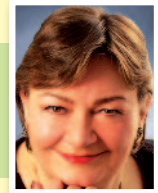

Sie leiden unter Schmerzen, Müdigkeit, Kraftlosigkeit in Armen oder Beinen, Gefühls-, Gangs- oder Sprechstörungen? Als Krebs- oder MS-Betroffene/r fühlen Sie sich von Angst erdrückt, Sie sind von Verzweiflung zerrissen, sind vielleicht schon in Hoffnungslosigkeit versunken?

Sie haben schon ganz viel für Ihre körperliche Gesundheit getan und sind immer noch nicht dort, wo Sie sein möchten?

Lassen Sie uns gemeinsam einen Blick hinter die Kulissen (des Bewusstseins) Ihrer körperlichen Beschwerden werfen und erfreuen Sie sich an Veränderungen.



Wir freuen uns, dass wir für dieses Jahr einen Medienpartner für unseren Gesundheitsverbund gefunden haben.

# Unsere Mitglieder:

## Prof. Dr. Hartmut Schröder Marlen Schröder



Praxis für Integrale Heilkunst Marlen Schröder  
Fachärztin für Allgemeinmedizin  
Hohenzollernstrasse 12 • 14163 Berlin  
Telefon: 030-810 541 87  
Termine nach Vereinbarung

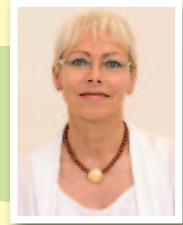

### Privatpraxis für Allgemeinmedizin im Therapieum

„Therapie heißt für uns, Menschen auf dem Weg der (Selbst)Heilung begleiten.“

Im Mittelpunkt der Tätigkeit der privatärztlichen Praxis für Allgemeinmedizin stehen Gesundheitserhaltung, Stärkung der Selbstheilungskräfte sowie die bestmögliche Versorgung bei akuten und chronischen Erkrankungen. Behandelt werden nicht nur der Körper und die Krankheit als Symptom, sondern der ganze Mensch. Schul- und Komplementärmedizin werden dabei nicht als Gegensätze gesehen: sie können und sollen sich vielmehr gegenseitig im Interesse des Patienten ergänzen.

Die Praxis bietet die gesamte Breite konventioneller bzw. schulmedizinischer Diagnostik (Ultraschall, EKG, Labor, Lungenfunktion etc.) und Therapie an, die sinnvoll durch spezielle Diagnostik und Therapie der Naturheilkunde und der modernen Komplementärmedizin ergänzt werden.

Spezialisiert ist die Praxis u.a. auf die Prävention von chronischem Stress und Burnout, die Beratung und Begleitung von Patienten mit schweren Erkrankungen, die eine zweite Meinung suchen und kompetente Unterstützung durch die verschiedenen Facharzttrichtungen, Kliniken sowie Diagnostik- und Therapieangebote wünschen.

*„Allgemeinmedizin heißt für uns: Förderung und Wiederherstellung Ihrer individuellen Gesundheit mit dem Besten der modernen Medizin unter Wahrung des Bewährten der traditionellen Heilkunst.“*

**Marlen A. Schröder,**  
Fachärztin für Allgemeinmedizin





## Dietmar Schilling



Telefon: 030 / 33 02 94 31  
Fax: 030 / 33 02 94 32  
Mobil: 0178 / 663 64 80  
E-Mail: schillingdietmar@arcor.de



**Praxen:** in der Kinesiologieschule Berlin u. im Kurmittelzentrum Ostseeheilbad Zingst  
**Mitglied im Berufsverband DGAK - Deutsche Gesellschaft für Angewandte Kinesiologie e. V.**  
**Touch for Health-Instruktor, Reikilehrer und lizenzierter Nordic-Walking-Trainer**

- Kinesiologische Einzelsitzungen / kinesiol.-system. Aufstellungen / „Brain Gym“ / „Touch for Health“ / „Three in One-Concepts“/ „NICE-Erikson Integration“
- Förderung der Gesundheitsfitness (ganzheitliche Koordinations- u. Bewegungsschulung) durch Kinesiologie u. Nordic Walking
- Reiki - Anwendungen / Einweihungen in Reiki-Graden

**Petra Weiland** ( geb. 1958), Apothekerin und Heilpraktikerin



[www.heilpraxis-weiland.de](http://www.heilpraxis-weiland.de)  
Hugo-Vogel-Str.6 - 14109 Berlin ( Wannsee )  
030-67951225 - 0176 - 62231493  
[heilpraxis-weiland@gmx.info](mailto:heilpraxis-weiland@gmx.info)



Auf Grund meiner beiden Ausbildungen ( Pharmazie-Studium und Heilpraktiker-Ausbildung ) kann ich den Patienten ihre Beschwerden sowohl aus Sicht der Schulmedizin, als auch aus der Perspektive der Alternativmedizin erklären.

Denn nur, wer versteht, was der Körper sagen will, kann auch selbst aktiv zur Gesundung beitragen.

**Meine Hauptbehandlungsmethoden:** Akupunktur, Wirbelsäulentherapie nach Dorn, Massage, Narbenentstörung, Schröpfen, Reiki. Carpe Diem!

## Susanne Schilz

### Transformationstherapie nach Robert Betz

Therapieraum: Silberstreif e.V., Bergmannstr. 28, 10961 Berlin  
Tel.: 030 89556288 Mobil: 0157 79768912  
E-Mail: [SusanneSchilz@gmx.de](mailto:SusanneSchilz@gmx.de)  
[www.robert-betz.com/susanne-schilz](http://www.robert-betz.com/susanne-schilz)



Sie möchten etwas in Ihrem Leben verändern und wünschen sich dabei Unterstützung? Dann sind Sie bei mir richtig. Gerne begleite ich Sie ein Stück Ihres Weges liebevoll und einfühlsam durch Ihre Prozesse. Auf Ihrem Weg in die Heilung und in die Selbstliebe finden Sie Zugang zu Ihrem verletzten inneren Kind. Alte Wunden der Kindheit können heilen und Sie erkennen deutlich den Zusammenhang zwischen Schlüsselsituationen Ihrer Vergangenheit und Ihrem aktuellen Thema, das Sie beleuchten möchten. Die Transformationstherapie ist in erster Linie eine Fühltherapie und eignet sich für Leidens- und Mangelzustände jeglicher Art. Ich freue mich auf Sie!

# Unsere Mitglieder:

## Dr.oec. Katharina Friedrich



### Dr.oec. Katharina Friedrich

Uhlandstr. 12, 15344 Strausberg

Mobil: +49 (0)176 10321762

[www.betewi-akademie.de](http://www.betewi-akademie.de) - [kontakt@betewi-akademie.de](mailto:kontakt@betewi-akademie.de)



Dr.oec. Katharina Friedrich, Dipl.-Ökonom, Innovationsmanagerin, Präventologin, Mitbegründerin der BeTeWi-Akademie und deren Dozentin für mentale Organ- und Zahnregeneration nach dem Konzept Quantenharmonie®

Die BeTeWi-Akademie steht für BEwusstes sein, TEchnik autark und WIssen umsetzen. Sie vermittelt weltweit in ihren Seminaren Wissen und mentale Fähigkeiten für eine autarke Lebensweise mit dem Schwerpunkt Gesundheit.

So z.B. Seminare zum Thema

- Sehen ohne Augen - Inneren Sehstrahl aktivieren
- Quantenharmonie - Mentale Organ- & Zahnregeneration
- Figurkorrektur - Lichtnahrung auf „Knopfdruck“

Es gilt, die Freie Energie in und um uns herum verantwortungsvoll zu nutzen.

Theorie und Praxis dazu vertiefen wir auf unseren BeTeWi-Workshops. Die Termine werden über unseren Newsletter bekannt gegeben.

Abgerundet wird das Programm mit der Online-Vorlesungsreihe „Die feinstoffliche Aufklärung“ mit Dr. Klaus Volkamer und dem Einzelcoaching auf Basis des 5d-cell-scans und dessen Apps. Sie sparen 40% bei Verwendung des Vitalcodes:kat100.

Entdecken Sie mehr auf [www.BeTeWi-Akademie.de](http://www.BeTeWi-Akademie.de), [www.5d-flash.com](http://www.5d-flash.com) und den Interviews mit Katharina Friedrich auf [www.Lebenskraft.TV](http://www.Lebenskraft.TV)



## Guido Bleihökel (staatlich geprüfter und zertifizierter Mentaltrainer)



### Entspannung - Konzentration - mentale Fitness

Tel.: 030/4784459 - Mobil: 0176/80086819

Email : [g.bleihoekel@isono-mentaltrainer.de](mailto:g.bleihoekel@isono-mentaltrainer.de)

[www.isono-mentaltrainer.de](http://www.isono-mentaltrainer.de)



Der ISONO Sprach- und Mentaltrainer aktiviert die Kraft Ihres Unterbewusstseins. Es harmonisiert mit natürlichen Schwingungen und Tönen die Gehirnaktivität. Unterschwellige Informationen werden direkt an das Unterbewusstsein weitergeleitet und wahrgenommen. Sie fühlen sich entspannt, gleichzeitig konzentriert und sehr leistungsfähig.

- Die effektive Unterstützung bei Veränderungs-, Entwicklungs- und Lernprozessen.
- Bei negativen Stress, Ängsten aller Art, z.B. beim Zahnarzt oder Flugangst.
- Zur Überwindung alter, blockierender Überzeugungen durch neue Glaubenssätze.
- Zum einfachen Spracherlernen durch unterbewusste Vorbereitung.

Außerdem exklusiv, das ganzheitliche Konzept um fit, gesund und schlank zu sein.

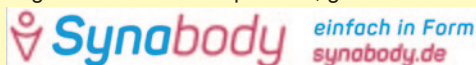

## E. Wolf-Kraus



**Ihr Kurmittelzentrum in Zingst**  
Mehr Infos unter: [www.kmcz.de](http://www.kmcz.de)  
Rämel 5 - 18374 Ostseeheilbad Zingst  
038232-83101



### **Ankommen und sich wohlfühlen in *unserem Gesundheitsparadies***

Nehmen Sie sich eine Auszeit, hier können Sie alles über Bord werfen und sich fallen lassen.

### ***Alles unter einem Dach - fast wie zu Hause, nur ein bisschen Meer***

Legen Sie Wert auf behagliches komfortables Wohnen und seinen Vorzügen täglich etwas me(h)er für sich zu tun?

In unseren \*\*\*\* Komfort - Ferienwohnungen oder naturbelassenen Appartements fühlen Sie sich mit Sicherheit gleich wie zu Hause.

Die exklusive Kombination der anspruchsvollen Ferienwohnungen und Appartementanlage mit anerkanntem Therapiezentrum und medical Wellness Oase macht uns zum zentralen Anlaufpunkt in Sachen Gesundheit und Erholung.

Unser fachlich qualifiziertes Team bietet Wohnen, Therapie und medical Wellness – alles unter einem Dach.

Solide Physiotherapie, ein ganz auf Sie abgestimmtes Verwöhn - dich - Angebot unserer Ostsee - Orient Oase, Naturkosmetik, Sport und Fitness Angebote lassen Sie den Alltag vergessen.

Die 3 Saunen, das Fitness-Studio (bei Wunsch auch mit Personaltrainer) und dem Schwimmbad, gefüllt mit Meerwasser direkt aus unserer Ostsee, geben Ihnen die Möglichkeit sogar ganzjährig die attraktiven Pauschalpakete für sich zu nutzen.

Präventionsprogramme nach § 20 für Wirbelsäulengymnastik, Nordic walking, Muskelrelaxation nach Jacobson, Aquafitness und unserem Gesundheitszirkel „Gib 8“ mit Tiefenentspannung und neuen erforschten Frequenztherapien geben Ihrem Aufenthalt ein ganz neues Gesundheitsgefühl.

Erleben Sie Gesundheit, Beauty- Wellness, medical Wellness und Entspannung im Kurmittelzentrum Zingst.

Lassen Sie sich verführen und tauchen Sie ein in ein Meer des Wohlfühlens.

Ein chinesisches Sprichwort sagt: nimm dir Zeit dich fallen zu lassen, die tiefe Entspannung wird dein Leben verlängern.

**Unsere Gesundheitseinrichtung hat im Kreis Vorpommern /Rügen als einziges die Zulassung aller Krankenkassen für Ambulante Badeskuren!**

*Und warum kuren Sie noch nicht?*

# Unsere Mitglieder:

# GALENUS APOTHEKE



Seit über 125 Jahren...

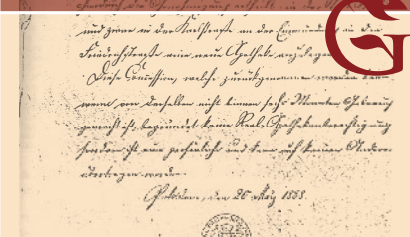

Ihre Apotheke in Berlin-Mitte



## ... gibt es die Galenus-Apotheke an diesem Ort.

1888 eröffnet, wurde die Apotheke 1899 von Dr. Ernst Silberstein (später Dr. Ernst Silten) gekauft. Als engagierter Geschäftsmann und interessierter Apotheker entstand eine enge Kooperation und Forschung mit den umliegenden Krankenhäusern. Dr. Silten eröffnete in der Apotheke ein Inhalatorium, begann mit der Entwicklung eigener Inhalationsapparate und gründete die Firma "Atmos-Medizintechnik". In den Häusern der Karlstr. 20 a, 21 und 22 (heute Reinhardtstr. 3, 5 und 7) arbeitete, entwickelte und produzierte Dr. Ernst Silten bis zum Beginn der Naziherrschaft. Leider blieb auch er nicht von dem schrecklichen Schicksal zahlloser jüdischer Menschen verschont.

Während und nach dem Krieg war die Familie Böwing Inhaber der Apotheke, mußte mit ansehen wie die Apotheke verwüstet wurde und machte sich 1945 mit ihren Mitarbeitern an den Wiederaufbau.

1951 erhielt die Apotheke den Namen Galenus-Apotheke, nach dem bedeutenden griechischen Arzt und Apotheker Galen (um 130–203 n.Chr.). Am 1.1.1954 wurde die Galenus-Apotheke in die städtische Verwaltung übernommen.

Seit 1990 befindet sich die Apotheke wieder in Privatbesitz.

Mehr zur wechselvollen Geschichte der Galenus-Apotheke erfahren Sie im Buch „Luft zum atmen“, dass Sie direkt in unserer Apotheke oder auf [vergangenheitsverlag.de](http://vergangenheitsverlag.de) erwerben können.

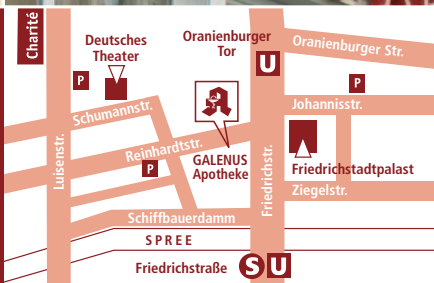

## WIR BIETEN IHNEN:

- fachliche Beratung zu allen Arzneimittelfragen
- naturheilkundliche Beratung (anthroposophische Medizin, Homöopathie, Bach-Blüten-Therapie)
- Naturkosmetik und Ganzkörperbehandlungen
- Öldispersionsbäder nach Werner Junge

## GALENUS - APOTHEKE

Anke Grabow · Apothekerin / Heilpraktikerin  
Reinhardtstr. 5 · 10117 Berlin  
Fon 030 / 28 27 871 · Fax 030 / 28 25 537  
[info@galenus-berlin.de](mailto:info@galenus-berlin.de)

[www.galenus-berlin.de](http://www.galenus-berlin.de)

## Internetagentur Bach-Berlin

### Internetagentur Bach-Berlin

Inhaber: Marwig Bach  
Blankenburger Str. 151a, 13127 Berlin  
Tel.: 030 93798563 - E-Mail: mail@bach-berlin.com



## Sie wollen Ihre Waren oder Dienstleistungen im Internet effektiv verkaufen? Woher kommen neue Kunden auf Ihre Website?

Nutzen Sie die langjährigen Erfahrungen der Internetagentur Bach-Berlin. In der Zeit unseres 20-jährigen Bestehens beschäftigten wir uns allein über 15 Jahre mit dem Thema INTERNET und haben neben der Qualifikation auch die praktischen Erfahrungen.

### Wir stellen unser Expertenwissen zu diesen drei Schwerpunkten zur Verfügung:

- **Erstellung marketingorientierter Websites** der unterschiedlichsten Art auf Grundlage des modernen Internet-Marketings.

Website der der Internetagentur:

[www.bach-berlin.com](http://www.bach-berlin.com)



- **Hilfe bei der Erarbeitung von Marketingkonzepten** und Erstellung der richtigen Websites durch unsere Kunden selbst.

**Erstellen Sie Ihre Website mit professioneller Unterstützung**

- **Entwicklung von unternehmensspezifischen Marketingkonzepten** zur Umsetzung der Unternehmensziele.

Kundengewinnung im Internet:

[www.neue-kunden-gewinnen-internet.de](http://www.neue-kunden-gewinnen-internet.de)



### Coupon

Erstberatung für  
mehr Besucher und  
mehr Umsatz



Nutzen Sie den Coupon für eine kostenlose Erstberatung zum Thema „Mein Unternehmen im Internet“.

Gehen Sie auf [coupon.bach-berlin.com](http://coupon.bach-berlin.com) oder lesen Sie den QR-Code mit Ihrem Smartphone ein.

Oder rufen Sie einfach an:

# 030 - 93798563

# Unsere Mitglieder:

## Heike Wiedemann

**BEMER-Partner, Teamleitung Berlin-Brandenburg, Organisation, Fachvorträge, Beratung und Vertrieb**

Frankfurter Straße 10 – 16548 Glienicke bei Berlin

Tel.: 033056 - 40 82 48 / Mobil: 0177 – 816 21 16

heike@wiedemannberlin.de - www.bemer-partner.com/wiedemann

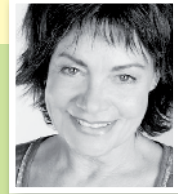

## Gesundheit erhalten - Heilung unterstützen

**Die funktionierende Durchblutung der kleinsten Gefäße im menschlichen Organismus (Mikrozirkulation) ist der entscheidende Faktor für Gesundheit.**

**Der BEMER-Effekt:** Die Mikrozirkulation ist der funktionell wichtigste Teil im menschlichen Blutkreislauf und erfüllt dort lebenswichtige Transportaufgaben. Sie versorgt Zellen, Gewebe und Organe mit Sauerstoff und Nährstoffen und transportiert Stoffwechselendprodukte ab. Wird die Mikrozirkulation gestört, droht Krankheit. Durch den gezielten physikalischen Reiz der patentierten BEMER Signalkonfiguration lässt sich eine effektive Stimulation der Vasomotion in den kleinen und kleinsten arteriolen Gefäßen erzielen.

**Der Nutzen:** Gesundheitsprophylaxe, Unterstützung von Heilungs- und Genesungsprozessen, komplementäre Behandlung chronischer Krankheiten und degenerativer Leiden. Darüber hinaus kommt BEMER auch im Spitzensport zur körperlichen und geistigen Leistungssteigerung zum Einsatz.

**Zertifizierung:** Die Geräte sind als Medizinprodukt der Klasse IIa zertifiziert, einfach zu bedienen und gleichermaßen für den Einsatz in Kliniken und Praxen sowie für den privaten Gebrauch konzipiert.



*„Die BEMER Therapie ist angezeigt zur Prävention und ergänzenden Therapie von Krankheiten und Beschwerden, die durch eine gestörte Mikrozirkulation infolge einer schwachen Vasomotorik hervorgerufen wurden, gleichzeitig damit auftreten oder Komplikationen verursachen.“*

**Beispiele für solche Krankheiten und Beschwerden sind:** Akute und chronische Schmerzen / Chronische degenerative Erkrankungen des Muskel-Skelettsapparats / Chronische Müdigkeit (z.B. Patienten mit chronischer Belastung oder Multipler Sklerose) / Chronische Stoffwechselerkrankungen (z.B. Diabetes Mellitus, Fettstoffwechselstörungen) - Chronische Wundheilungsstörungen / Leiden mit eingeschränkter Lebensqualität / Organinsuffizienz (z.B. Leberfunktionsstörung, multiple Organdysfunktion) / Periphere arterielle Verschlusskrankheiten / Polyneuropathie infolge von Diabetes Mellitus oder nach Krebsbehandlung

## Korinna Groschupp



**NaturPur - Ihr Bioladen  
am U-Bhf. Lichtenberg**  
Frankfurter Allee 231  
10365 Berlin  
Tel.: 030/4208 8668  
Mo-Fr 10:00 - 19:00 Uhr, Sa 9:30 - 14:30 Uhr  
[www.naturpurberlin.de](http://www.naturpurberlin.de)



Seit 2011 gibt es den Bioladen NaturPur nahe am U - Bahnhof Lichtenberg. Gesunde Lebensweise sehen wir als einen Teil von Prävention. Dabei sollte der gesunden Ernährung ein hoher Stellenwert gegeben werden. Lebensmittel aus biologischer ökologischer Erzeugung gehören in den Kreislauf der Natur – vom Bauern oder Bäcker in überwiegender Handarbeit erzeugte Lebensmittel, mit Liebe zum Leben und zur Natur gezogen und verarbeitet – diese lebendige und nährstoffreiche Nahrung, möglichst wenig verarbeitet, sollte uns als überwiegender Baustoff unserer Zellen, unseres Körpers und unseres Geistes dienen. In einem gesunden Haus wird unsere Seele ihre Lebensaufgabe am besten erfüllen können. In unseren Suppen und Salaten steckt die ganze Liebe unserer Köchinnen, die jeden Tag für Sie frisch vegane und/oder vegetarische Köstlichkeiten zaubern. Wir beraten Sie gern zu verschiedenen Ernährungs- und Gesundheitsthemen rund um die Ernährung, zu gesundem Wasser, Waschen im Einklang mit der Natur, ayurvedischen Gewürzen, Rohkosternährung u.a.

## Petra Hinze

**Heilpraktikerin für Psychotherapie + Gesundheitspraktikerin**  
Einzelsitzungen - Seminare - Rituale - Reisen  
Bötzowstr. 45, 10407 Berlin - Prenzl. Berg  
0173 956 20 41, e-mail: [hinzepetra@web.de](mailto:hinzepetra@web.de), [www.petra-hinze.de](http://www.petra-hinze.de)



In meiner Praxis biete ich ganzheitliche Heilmethoden zur Gesunderhaltung und Stärkung an. Mein Wissen und meine Fertigkeiten habe ich bei indigenen Kundigen und bei Experten verschiedener Kulturen erlernt und vertieft. Daher sind meine Sitzungen meist energetisch unter Einbeziehung der persönlichen Konstellation ausgerichtet. Unter anderem ist die Seelenheilkunde ein Schwerpunkt meiner Arbeit. Die Frauenkunde ist eines meiner Spezialgebiete. Die Einzelsitzungen und die Gruppenarbeit sind lösungsorientiert und die ganzheitlichen Seminare und Reisen sind jahreszyklisch orientiert. Gerne können Sie mich kontaktieren.

# Unsere Mitglieder:

## Wolfgang Ludwig



Wolfgang Ludwig  
Tel: 03362 – 75419  
wolfgang.ludwig.phoenix@t-online.de  
www.phoenix-institut-gruenheide.de  
www.schallwellenmassage.de



Verehrte Leser dieser Broschüre, ich beschäftigte mich seit 1995 mit innovativen physikalischen Therapien, nachdem eine eigene Erkrankung den Berufsausstieg als lfd. Angestellter in einem Großbetrieb und die Beschäftigung mit verschiedenen Therapieoptionen erforderlich machte. Es folgte die Ausbildung zum Physiotherapeuten mit staatlichem Abschluss und damit der Einstieg in ein völlig anderes Berufsleben als Medizinprodukteberater und Therapeut.

In die Praxis kommen Patienten mit Privat Rezept vom Arzt oder aus eigenem Antrieb als Selbstzahler. Patienten mit chronischen Erkrankungen oder die aufgrund der Entfernung nicht in die Praxis kommen können, werden mit Heimtherapiegeräten versorgt.

Geräte, die sich in meiner Praxis oder in Gesundheitseinrichtungen, mit denen ich zusammenarbeite, bewährt haben, biete ich zum Weiterverkauf an professionelle Nutzer oder Heimtherapiepatienten an - in ganz Deutschland.

Im Verkauf kann ich durch direkte Zusammenarbeit mit den Herstellern ein ausgezeichnetes Preis-Leistungs-Verhältnis bieten. Neben fairen Preisen gehört eine fundierte medizinische Beratung zu meinen Stärken.

Zu meinen Kunden gehören neurologische und geriatrische Rehakliniken, Pflegeheime, Behinderteneinrichtungen, Praxen aller Fachrichtungen einschl. Tiermedizin, Beauty- und Wellness Einrichtungen sowie Privatleute.

Behandlungen und Verkauf:

- Schallwellenmassage (MEDIWAVE 7000) - Pulsierende Magnetfeld Resonanztherapie (ENZY-MED, MEDIPULS) - Ultraschall für medizinische und kosmetische Zwecke (MEDISON 1200) - Entgiftung und Entsäuerung durch Elektrolyse (BIOENERGISER) - Powerstrips - naturheilkundliche Wirkstoffpflaster gegen Schmerzen (FGXPRESS – Produkte) - Massagen

Für FGXPRESS – Produkte suche ich Netzwerkpartner.

## Peter Rehlinger

### Darf das Leben etwas leichter sein?

Mariannenplatz 25 - 10997 Berlin - Tel.: 0152-28 94 40 00  
www.DeineWohnungDeinKraftort.com  
Mail: info@peter-rehlinger.com

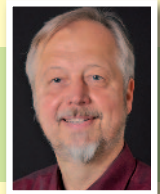

Vieles, dem Sie täglich begegnen hat eine störende, blockierende Wirkung auf Sie.

Sind diese „Störungen“ beseitigt, fühlen Sie sich leichter, weiter und kraftvoller.

Die Orte an denen Sie sich häufig aufhalten und deren Qualität Sie beeinflussen können – also Ihre Wohnung und Ihren Arbeitsplatz - sollten daher eine unterstützende, stärkende Wirkung auf Sie haben. Ich habe eine Methode entwickelt, Ihre Wohnung in Ihren Kraftort zu verwandeln. Sie werden einen sehr deutlichen Unterschied spüren.

Die prinzipiell gleichen Methoden wende ich an um Lebensmittel, Getränke, Beziehungen, Gefühle, Gedanken, Überzeugungen u.a.m. von Blockaden zu befreien. Informationen hierzu finden Sie auf meiner Webseite [www.Peter-Rehlinger-Energiearbeit.com](http://www.Peter-Rehlinger-Energiearbeit.com).



## Jörg Petersen

**Joerg Petersen - Dipl.Betriebswirt - Gesundheitsnetzwerker-/ Berater**

Hugo-Vogel-Str.6, 14109 Berlin

Mobil: 0176-31497310 - Telefon: 030-26328937

E-Mail: [info@aloha-mana-loa.com](mailto:info@aloha-mana-loa.com) - Web: [www.aloha-mana-loa.com](http://www.aloha-mana-loa.com)



Es gibt eine große Gemeinschaft, in der wir alle tatsächlich einen Unterschied bewirken können, nicht nur für die eigene Lebensqualität, sondern auch für die Lebensqualität anderer!

Wo jeder tatsächlich zu mehr Wohlbefinden und wirtschaftlichem Erfolg beitragen kann.

Wo es möglich ist, dauerhafte Beziehungen aufzubauen, die unser Leben enorm bereichern und wir ein Gefühl von Freiheit erleben können, das so ansteckend ist, dass wir es einfach gerne mit anderen teilen wollen.

Ich bin Gesundheitsnetzwerkberater. Warum habe ich diesen Namen gewählt? Es ist mir wichtig, dass die Menschen mehr Verantwortung für Ihre Gesundheit übernehmen. Neben der Apotheke, ist die Prävention viel wichtiger, denn fast 90 % aller Krankheiten entstehen durch einen Mangel an Enzymen, Vitalstoffe, Vitamine und Micro Nährstoffen. Damit versorgt man unsere 70-100 Billionen Zellen.

Als Netzwerker führe ich Menschen zusammen, die dasselbe Ziel haben und auf einer kosmisch spirituellen Herzebene arbeiten möchten. Und als Berater stehe ich immer mit Rat und Tat zur Seite. Ich bin für den Menschen da. Wenn man in dieser Kombination einen neue berufliche Herausforderung sucht um in die finanzielle Gesundung zu kommen, dann helfe ich auch hier. Ich lebe meine Berufung und deshalb kommuniziere ich hier auch gerne im Team Präventos.

**„Wir können versuchen, Entscheidungen zu umgehen, indem wir nichts tun, aber auch das ist einen Entscheidung“ Th.Hesburgh**

Willkommen von den Gründern: <https://Vimeo.com/141034935>

Warum ist das Produkt so erfolgreich? „Das Lebensmolekül Nitro Oxide“:

<https://Vimeo.com/141034936>

Schnelllebigkeit und Hamsterrad sind Alltagsprobleme! Hier der erfolgreiche Businessplan:

<https://Vimeo.com/141034937>

weitere Videos sowie Dokumente auf [www.aloha-mana-loa.com](http://www.aloha-mana-loa.com) „Kyani Welt“

**Ein Triangle für 1 Monat mit 30 Tage zum Testen mit 100% Geld -Zurück -Garantie innerhalb 30 Tagen mit nur einem Anruf beim Support!**

Wenn Ihr mehr erfahren möchtet über das Unternehmen, das Produkt oder wie man damit Geld verdient, dann ergreift die Initiative.

Um erfolgreich zu sein bedarf es einem System und dieses System ist so einfach und genau deshalb so erfolgreich so genial!

Ich schliesse mit dem Zitat von Napoleon Hill ab „ Du kannst alles sein, was du sein willst, wenn du nur mit genügend starker Überzeugung daran glaubst und im Einklang mit deinem Glauben handelst; denn was auch immer der Geist sich vorstellen und glauben kann, kann der Geist auch erreichen“

Herzlichst Ihr Jörg Petersen Om Shanti

# Unsere Mitglieder:

**Dr. med. Ori Wolff**

## **NetzwerkMensch**

Materie – Energie – Information  
248 S., 35 Abb., Format 17 x 24 cm  
29,95 € • ISBN 978-3-86541-703-9



**Praxis für Ganzheitliche Medizin**  
Hohenzollerndamm 55 • 14199 Berlin  
030-83225999  
info@oriwolff.de • www.oriwolff.de

Die Zellen in unserem Körper sind kleine, fleißige Netzwerker und keine vor sich her werkelnde Einzelgänger. Das hat weitreichende Konsequenzen, die bislang in der Medizin und in den Arztpraxen nicht berücksichtigt werden. Hinter einem Symptom wie Knie- oder Hüftschmerz können durchaus ein Fehlbiss und/oder Probleme mit Zähnen und/oder Störungen der Darmfunktion stehen. Eine Korrektur des Fehlbisses oder das Beheben der Darmstörungen können somit im NetzwerkMensch zur nachhaltigen Linderung der Symptome am Knie oder an der Hüfte beitragen.

Um die Symptome des Körpers richtig zu beurteilen, bedarf es einer ganzheitlichen Betrachtung. Diese Komplexität und die Vernetzungen des Systems zu erkennen und in die Praxis umzusetzen, ist das Thema des Buchs „NetzwerkMensch“ von Ori Wolff, der sich seit Jahrzehnten der ganzheitlichen Behandlung verschrieben hat und besonders bei chronischen Erkrankungen mit dieser Methodik beachtliche Behandlungserfolge erzielt.

Dieses Buch erlaubt eine neue Sicht auf die wissenschaftlichen Grundlagen der Medizin. Es entstand aus der Praxis für die Praxis. Dr. Ori Wolff wendet sich dabei besonders an Therapeuten (z.B. Ärzte, Heilpraktiker, Physiotherapeuten, Osteopathen) und interessierte Laien, die gern über ihren Tellerrand hinausschauen und Interesse an wissenschaftlichen Grundlagen erweiterter Behandlungsansätze haben. Mit großem Verständnis für die komplexen Wirkungsweisen des Körpers und einem umfassenden Fachwissen werden Puzzleteile der Kenntnisse über Pflanzen, Tiere und Mensch zu einem ganzheitlichen Bild zusammengefügt.

Sein Fazit: **Ein philharmonisches Orchester bildet nur bei guter Funktion und Kommunikation aller Beteiligten einen harmonischen Klangkörper. Genauso arbeiten unsere fleißigen Netzwerker in unseren Organismen zusammen.**

Dr. med. Ori Wolff: Chirurg, Unfallchirurg und Orthopäde (nach ca. 15 Jahren Tätigkeit im Krankenhaus, 1997-2006 niedergelassener Arzt in Berlin-Charlottenburg) mit einem weiten Spektrum an Fort- und Weiterbildungen in Naturheilkunde. Yogalehrerausbildung. Entwickelte bei der Arbeit mit seinen Patienten das Konzept der Körperinformatik im NetzwerkMensch. Autor des Buches „NetzwerkMensch – Information, Energie, Materie“, erschienen 2015 im LehmannsMedia-Verlag. Lehrt Komplementäre Medizin an der Hochschule für Gesundheit und Sport. Seit 2006 niedergelassen in privatärztlicher Praxis für ganzheitliche Medizin in Berlin.

## Unsere Mitglieder:



**Ute Spingler**  
[www.tangoart.com](http://www.tangoart.com)

03303 5096131  
ute@tangoart.com

**Malen Sie mit mir ihre inneren Bilder  
Lassen Sie Ihre Seele und Gefühle sprechen**

In meiner kunsttherapeutischen Arbeit fließen Elemente aus der Kunst- und Bewegungstherapie sowie dem Creativ-Coaching ein. Sie erfahren, welche Möglichkeiten es gibt, aus inneren Blockaden und Ideenlosigkeit herauskommen zu einem kreativen Bewegungsfluss.



**havelmond.film**

**Ihre Geschichte zählt.  
Erzählen wir sie.  
In einem Film.**

[www.havelmond.film](http://www.havelmond.film)

Heiner Schäfer erzählt gemeinsam mit Ihnen die Geschichte hinter Ihrem Angebot.

In einem Film, der Ihre Website oder Ihren Vortrag noch lebendiger macht.

**03303 5096137**  
**heiner@havelmond.film**



Ute Spingler + Heiner Schäfer GbR

Villa Havelmond · Havelstraße 113 · 16547 Birkenwerder (S1 + S8 nach Norden)

# Unsere Mitglieder:

## Matthias Riesch



Float-Point / zeitlos glücklich  
Alleestr. 4 • 14469 Potsdam  
0331 27334230  
info@float-point.de • www.float-point.de

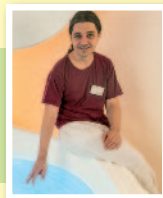

Mein Team und ich betreiben das Floating Center Float-Point in Potsdam. Floaten ist auch eine neue Therapieform.

Der Schwebezustand im Float-Tank hat eine stressreduzierende Wirkung, der Kreislauf wird heruntergefahren, der Puls verlangsamt sich, der Sauerstoffverbrauch und die Werte von stressbezogene Biochemikalien (z.B. Kortisol, Laktat, Adrenalin) verringern sich.

Das Floating als Therapieform bewirkt eine wesentliche Reduktion der Stresssymptome sowie signifikant positive Verbesserungen bei den Faktoren Bewegungsfreiheit, Entspannung, Wohlbefinden und Energie.

Falls wir Ihr Interesse geweckt haben, oder Sie Fragen zum Thema Floating haben, können Sie uns anrufen. Wir beraten Sie gerne.

## Claudia Tappeser



**HEALING Care - Claudia Tappeser**  
Beraterin für Intuitive und Sensitive  
Telefon 030 89391906 • Mobil 0178 3304040  
<http://www.healingcare.de> • <http://www.lifewave.com/lieb>



Seit mehr als 9 Jahren finden die unterschiedlichsten Menschentypen zur Weiterentwicklung ihrer Persönlichkeit und ihrer intuitiven Persönlichkeit und ihrer intuitiven und sensitiven Fähigkeiten in Claudia Tappeser eine kompetente Heilerin und bewusste Beraterin. In medialen Ausbildungen und meditativen Gruppenangeboten haben bereits über 700 TeilnehmerInnen geistige Gaben und das Individualbewusstsein und den Kontakt zum Göttlichen gezielt geschult und weiterentwickelt. Die Philosophie mittels gesundheitsorientierter Angebote, wie z.B. eine Entspannungskur der Kiefermuskeln, Psycho-physiognomischer Gesichts- und Körperanalysen sowie energetisierende Wohlfühlmassagen für mehr inneren Frieden und erbauende Liebe der Heilsuchenden zu erreichen, ist ein fundamentaler Baustein. Humorvolle Impulsvorträge erweitern das Praxisangebot... Buchen Sie jetzt Ihr kostenfreies 30 minütiges Kennenlerngespräch: 030 89391906!

Wann gönnen Sie sich Gutes?

## Heilpraxis Matthias a.d.F. Wienecke

### Matthias Wienecke

wienu132@gmail.com

Tel. 033679 429947

Heideweg 1, 15864 Wendisch-Rietz



### Die HNC Therapie

beruht auf einer Zusammenfassung von Elementen unterschiedlicher Therapien, die durch lange Anwendungen einen großen Erfahrungsschatz vorweisen. So kommen eine sehr sanft ausgeführte Chiropraktik, Craniosacrale Therapie, Osteopathie und Sacro Occipital Technik (S.O.T.) zur Anwendung. Außerdem sind noch Anteile der TCM, wie Akkupunktur und die Einbeziehung der Meridiane in der Therapie eingebunden. Die Grundlagen sind eine sanfte Körperarbeit. Dabei existiert ein logisches Konzept, das der menschliche Körper an Hand der physiologischen Reaktionen vorgibt. Dadurch erfolgt ein Zusammenwirken dieser Therapien bei der Anwendung von HNC.

Der Mensch ist in der heutigen Zeit einer Vielfalt von Belastungen, wie Unfällen, Operationen, Impfungen, Giftstoffen und Medikamenten ausgesetzt, die in der Natur nicht vorkommen und es demzufolge nicht kennt. Dadurch ist eine adäquate Begegnung mit diesen Problemen nicht möglich.

Wir sind also ständig überlastet, wissen und merken es nicht. Durch eine große Kompensationsfähigkeit können wir eine Zeitlang gegen regulieren und es geht uns scheinbar gut. Irgendwann ist das Fass voll und es entstehen Beschwerden oder eine Krankheit und der Körper benötigt eine Korrektur.

Mit HNC geht das sehr einfach und wirkungsvoll. Über verschiedene Muskeltests wird ermittelt welche Regelkreisläufe nicht mehr richtig funktionieren. Danach wird über Muskeln, Reflexpunkte, und Reflexzonen, Akkupunkturpunkte, Knochen und andere Triggerpunkte dem Gehirn/Nervensystem wieder die normale Reizverarbeitung ermöglicht. Ein weiterer Muskeltest zeigt sofort an ob die Umsetzung erfolgreich war. So geht es nach einem festgelegten Behandlungsprotokoll. HNC ist frei von Nebenwirkungen, eine deutliche Körperreaktion nach der Behandlung ist möglich und manchmal nicht so angenehm.

Es lassen sich unter anderem

- Schmerzen: -Muskeln, -Gelenke, -Knochen, -Rücken
- Autoimmune Probleme wie Allergischen Reaktionen und Unverträglichkeiten
- Herz und Kreislaufbeschwerden
- Kinderwunschbehandlungen

behandeln.

# Unsere Mitglieder:

## Renate Richter



### Praxis für Gesundheit und Erfolg

Mineralstoffe \* Hypnose \* Physikalische Gefäßtherapie  
Zepernicker Landstr. 25 - 16321 Bernau bei Berlin  
[www.ganzgesundsein.de](http://www.ganzgesundsein.de)

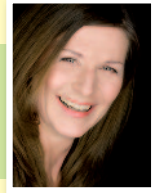

### „Erfolg braucht Gesundheit“

Gesundheitsberatungen gibt es viele – was ist anders bei mir?

Meine Angebote bedienen konsequent die Ansprüche von Menschen in einem anspruchsvollen Hochleistungsalltag. Ich kombiniere mehrere bewährte Methoden zur dauerhaften körperlichen und mentalen Vitalisierung, Stressmanagement, Motivation und Persönlichkeitsentwicklung für mehr Lebensqualität und unternehmerischen Erfolg.

Sie erhalten effektive alltagstaugliche Strategien für die Erhaltung und Wiederherstellung Ihrer Vitalität und Schaffenskraft, die Sie auch wirklich in Ihrem Alltag umsetzen können.

Meine fachliche Beratungskompetenz schöpfe ich aus qualifizierten, anspruchsvollen Aus- und Weiterbildungen sowie der Arbeit in Netzwerken und Verbänden sowie der eigenen regelmäßigen Supervision. So habe ich viel Energie für IHRE Anliegen.

Unter anderem hier:

Zertifizierte Mineralstoffberaterin der Ges. Biochemie & Antlitzanalyse Zell /Österreich  
Systemische Hypnosetherapeutin des IKH Zug/Schweiz / American Board of Hypnotherapie  
Heilpraktikerin Psychotherapie - Physikalische Gefäßtherapie Berner- Partner  
Naturheilnetzwerk VIZENA.de

Ganzheitliches Arbeiten für Ihr persönliches GANZGESUNDSEIN bedeutet für mich auch, dass ich Ihnen Kollegen empfehlen kann, wenn Ihr Anliegen dort besser aufgehoben ist.

### Ich berate nicht zu Problemen - sondern zu LÖSUNGEN: klar - effizient - praktisch

Finden Sie Ihren Weg zum GANZGESUNDSEIN:

- kostenlose öffentliche Vorträge z.B. VITALTREFF Bernau
- Workshop- und Seminarreihen für die längere Begleitung in Kleingruppen (auch Webinare)
- Einzelsitzungen - wenn es wirklich schnell und direkt gehen soll
- Beratungen über Telefon und Skype
- "Durchbruchsitung nach HPZ" - das effektivste Format: 3 Tage nur für Sie

Weitere Angebote und Termine finden Sie auf meiner Webseite [www.ganzgesundsein.de](http://www.ganzgesundsein.de)  
Nutzen Sie auch die umfangreichen Gesundheitsinformationen auf meinem Blog: [ganzgesundsein.wordpress.com](http://ganzgesundsein.wordpress.com) Hier finden Sie schon viele praktische Gesundheitstipps zu den Schüssler Salzen und ich beantworte dort auch gerne Ihre Fragen dazu.

Zögern Sie nicht, sich auf Ihrem Weg zum GANZGESUNDSEIN begleiten zu lassen.

Ihre Renate Richter

P.S. Was kostet Sie ein Tag mit eingeschränkter Lebensqualität? Lassen Sie uns herausfinden, wie Sie wieder schnell energiegeladener und lebensfroh werden können.

## Christine Schulze



**Institut für emotionale prozess arbeit**  
Solmsstr. 15 • 10961 Berlin  
Tel. 0049/(0)30/695 19 481  
www.epa-berlin.de  
mail: epa@emotionale-prozess-arbeit.de

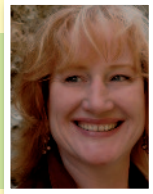

### emotionale prozess arbeit

Therapeutische Einzelsitzungen  
Therapeutische Aufstellungen

Die emotionale prozess arbeit wurde von der Ärztin Dr. Dorothea von Stumpfeldt gegründet und weiter entwickelt mit Dipl. Psychologin Christine Schulze.

Die Methode gründet in dem Vertrauen, dass alles Wissen, auch das Wissen um das Entstehen und um das Heilen einer Krankheit in der Krankheit selbst liegt.

Wir, die Begleiterinnen in emotionaler prozess arbeit, sind die Vermittlerinnen. Das Wissen ist in Ihnen selbst. Sie können mit unserer Unterstützung mit dem Wissen in Kontakt kommen und Heilung kann beginnen. Der Körper wird wieder ermächtigt, sein heilendes Potential einzusetzen und auszubreiten. Blockaden werden aufgelöst.

Sie haben viel erlebt, das in Ihrem Körper gespeichert ist. Auch Ihre Eltern und Großeltern haben viel erlebt. Manches davon steckt heute noch in Ihren Knochen bzw. Ihren Zellen. Die Zellen möchten gerne wieder frei leben und atmen können. Dafür müssen die Blockaden gesehen und aufgelöst werden. Mit der Methode der emotionalen prozess arbeit kann das geschehen. Die Blockaden und die Traumata können jetzt gehört und gefühlt werden (evtl. durch Stellvertreter). Zurück gehaltene Bedürfnisse können jetzt (in inneren Bildern) erfüllt werden. Traumata können heilen. Erfahrungen bleiben. Die Gefühle, die Zellen, die Energiebahnen (Akupunktur) können wieder frei fließen und sich in ihrer Lebenskraft und Lebensfreude ausbreiten.

Ihr Lebenspotential, Ihre Lebenslust steht Ihnen wieder zur Verfügung.

Einzelsitzung: € 140,- für ca. 90Min.      Aufstellung: € 100,-

Anmeldung und Info: [www.emotionale-prozess-arbeit.de](http://www.emotionale-prozess-arbeit.de),  
[epa@emotionale-prozess-arbeit.de](mailto:epa@emotionale-prozess-arbeit.de), +49 (0)30 69519481

# Unsere Mitglieder:

## Weiss-Institut

**Weiss**  
Institut  
Natürlich suchtfrei

### Endlich frei von Zucker, Rauchen, Alkohol!

Weiss-Institut • Hans-Otto-Str. 30 – 10407 Berlin

Tel. 030 - 4089 8454

suchtfrei@weiss-institut.de

www.weiss-institut.de



Die Weiss-Methode beruht auf einem bioenergetischen Wirk-Prinzip, mit dem gezielt die gewünschten Gewohnheits- und Suchtkreisläufe eines Menschen beruhigt werden, sowie die natürlichen Regenerationskräfte aktiviert werden.

Behandlungen nach der Weiss-Methode sind rein natürlich, ohne Hypnose, ohne Nadeln, ohne medikamentöse Anwendungen, und werden von der Überzahl unserer Klienten als sehr angenehm und entspannend erlebt.

Was wird behandelt:

- Zucker-Entwöhnung
- Weizen-Entwöhnung, Glutenallergie
- Raucher-Entwöhnung
- Alkohol-Entwöhnung
- Heißhunger-Attacken, Ess-/Fress-Sucht
- Schlaflosigkeit, Auftrittsblokkaden, Fingernagel-Beissen, Haar-Ausreißen,

### Der Ablauf der Behandlung:

Die Behandlung läuft wie folgt ab: Zunächst findet ein 30 - 40 minütiges Vorbereitungsgepräch statt, an dem ein bis drei Personen teilnehmen, im direkten Anschluss daran findet Ihre individuelle Behandlung statt. Bitte planen Sie rund 2 Stunden für Ihren Behandlungstermin ein. Es wirkt unterstützend, wenn Sie sich unmittelbar nach der Behandlung ein paar Stunden Auszeit gönnen, und nicht direkt Folgetermine einplanen. Auch erhalten Sie nach der Behandlung umfangreiche Unterlagen, die Sie bei Ihrer jeweiligen Entwöhnung unterstützen.

Für die unterschiedlichen Behandlungen sind eine bis vier Sitzungen erforderlich. Und wir bieten Ihnen für den Zeitraum eines Jahres eine Auffrischungsgarantie, das heißt, Sie können bis zu zwei weitere kostenlose Behandlungstermine vereinbaren, sollte dies erforderlich sein, oder unsere Beratung in Anspruch nehmen. Wir geben diese Garantie, weil wir wissen, dass die Erfolgchancen der Weiss-Methode überdurchschnittlich hoch sind, und bei den meisten Menschen hervorragend wirkt.

### Das Weiss-Institut in den Medien

Ein TV-Interview mit Amir Weiss finden Sie auf YouTube, das einen guten Einblick in die Philosophie und den Hintergrund der Weiss-Methode erlaubt. Die Sendung trägt den Titel: „Schluss mit der Sucht - Zucker-, Rauch- und Alkoholfrei mit der Weiss-Methode“. Fordern Sie auch unsere kostenlose Info-Mail an, mit der Sie weitere Links zu bisherigen Veröffentlichungen in den Medien erhalten. Oder besuchen Sie unsere monatlichen Infoabende jeweils am dritten Donnerstag eines Monats.

Behandlungstage in Berlin:

Jeweils Mittwochs und Samstags, 10 - 18 Uhr (nach Terminvereinbarung)



### Dr. med. Kathrin Nieter

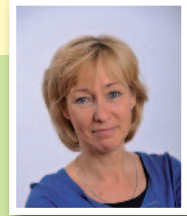

#### **Praxis für Ganzheitliche Medizin und Psychotherapie**

Dr. med. Kathrin Nieter, FÄ für Innere Medizin  
Belforter Str. 1 • 10405 Berlin  
Tel.: 030 49853625  
info@praxis-dr-nieter.de • www.praxis-dr-nieter.de

### **Heilen von Seele, Geist und Körper**

Auf der Basis meiner langjährigen Erfahrung in der Schulmedizin als auch der Energetischen Medizin und Psychotherapie biete ich in meiner Praxis ein sehr effektives ursachen- und lösungsorientiertes

#### **ganzheitliches Therapiekonzept an**

für alle Patienten, die

- unter unklaren körperlichen und seelischen Symptomen leiden,
- ausdiagnostiziert und austherapiert sind,
- sich mit einer rein symptomatischen Therapie nicht zufrieden geben wollen.

#### **Indikationen:**

Ängste, Depressionen, Burnout, Migräne, Krebskrankheiten, psychosomatische Krankheitsbilder, posttraumatische Belastungsstörungen, Schlafstörungen, Schmerzsyndrome, etc.

#### **Arbeitsweise:**

Meine feste Überzeugung ist, dass die Ursachen von Krankheiten behandelt und aufgelöst werden müssen, damit Heilung geschehen kann. So werden gemeinsam mit dem Patienten mit Hilfe des kinesiologischen Muskeltests die wahren Ursachen für seine Symptomatik sowie blockierende Glaubenssätze und Sabotageprogramme ermittelt. Mittels energetischer Therapien wie Klopfakupressur und Thetahealing werden diese aufgelöst und die Selbstheilungskräfte des Patienten gestärkt.

#### **Besonderheit:**

Der Patient begreift die Ursachen und die Botschaft seiner Krankheit, gestaltet und erlebt seine Genesung bewusst mit und gelangt wie selbstverständlich zu mehr Verständnis und Liebe zu sich selbst. Der Patient erlebt einen tiefen Bewusstseinsprozess, der nicht nur zu mehr Gesundheit, sondern auch zu mehr innerem Frieden und Lebensglück führt.

## Unsere Mitglieder:

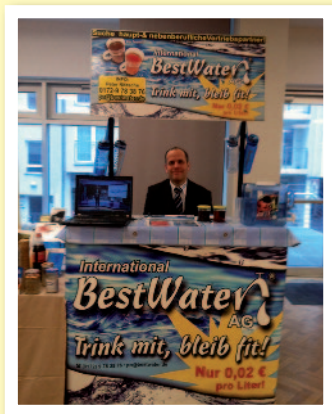

**Wasserpeter (Peter Nitzsche) 0172/978 38 76**  
Ruhlsdorferstr. 91a in 14513 Teltow  
pn@bestwater.de www.wasserpeter.com

**Wir filtern Kalk, Medikamente, Hormone!**  
**Testen Sie Ihr Wasser und unsere Filteranlagen!**  
**Offen für berufliche Veränderung**

### Michael Schwarz

Heilpraktiker für Psychotherapie  
Heilpraxis Pankow - Binzstrasse 19 - 13189 Berlin  
Heilpraxis Köpenick - Bahnhofstrasse 11 - 12555 Berlin  
www.heilpraxis-pankow.de  
Tel.: 01578-3573095 heilpraxis-pankow@gmx.de



Der Schwerpunkt meiner Tätigkeit ist die Arbeit mit dem Unterbewusstsein nach der „Sinelnikov“-Methode und die Auflösung seelischer Beschwerden und Traumata. Die Ursachen für körperliche und seelische Beschwerden und Krankheiten liegen in unserem Unterbewusstsein. Dabei möchte es immer nur etwas Gutes für den Menschen. Jedoch übergeht der moderne Mensch die Zeichen und Signale des eigenen Unterbewusstseins, mit entsprechenden gesundheitlichen und seelischen Folgen. Durch den Kontakt zum eigenen Unterbewusstsein nach der „Sinelnikov“-Methode kommen wir an die wahre Ursache der Beschwerden heran und können sie mit dessen Hilfe auflösen.

### Elke Schwabe



**aqua b – WASSER & MEHR**  
Thomas-Müntzer-Str. 6, 12489 Berlin  
Tel.: 030 – 6782 65 23 – 0171 786 38 30  
Mail: info@aqua-b.de – www.aqua-b.de



Gesundheit macht Spaß und schafft Freude am Leben! - Möchten auch Sie (wieder) zum Schöpfer Ihrer Lebensfreude werden und durch gesundes Trinken und Essen fit und leistungsstark bis ins hohe Alter bleiben?

Ich lade Sie herzlich ein, meinen Laden **aqua b – WASSER & MEHR** in Berlin Adlershof als Ihre „Quelle der Gesundheit“ für sich zu entdecken.

Neben Wasseraufbereitung – Filtern mit Carbonit, Filtern und Ionisieren mit Aquion sowie Energisieren mit UMH – und Physikalische Gefäßtherapie Bemer dürfen Sie weitere interessante Angebote und Veranstaltungen erwarten. Ich freue mich auf Ihren Besuch.

## Reinhard Eger

### egerapotheke

Schönfließler Str. 66 • 16540 Hohen Neuendorf  
Telefon: 03303 / 21 22 07 • Mobil: 0177 / 45 14 125  
kontakt@egerapotheke.de • www.egerapotheke.de

egerapotheke



### St. Hubertus Apotheke

Schönfließler Str. 16 • 16540 Hohen Neuendorf  
Telefon: 03303 / 40 25 25 • Mobil: 0177 / 45 14 125  
kontakt@sankthubertusapotheke.de • www.sankthubertusapotheke.de

„Das richtige Molekül, in der richtigen Dosis, zum richtigen Zeitpunkt“.

Linus Pauling (1901-1994), zweifacher Nobelpreisträger

Unsere Spezialisierung:

#### 1. OEG-Speichelanalyse (Organ-Energo-Gramm)

Original nach LICHTENBERG

Testen Sie Ihren Körper u. a. in Bezug auf:

- Vitalstoffe und deren Verträglichkeit
- Säure-Basen-Balance
- Individuelle Naturheilmittel
- Schüssler-Salze
- Energetische Regulation

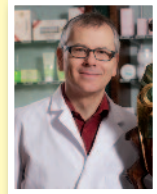

Die OEG-Analyse bietet die Möglichkeit zur völlig individuellen Regulationstestung. Dabei wird mit dem Spannungspotential der Körperzellen gearbeitet und die Mikrostromzirkulation von 320 Metern pro Sekunde sichtbar gemacht. Jede Körperzelle enthält alle geerbten, belastenden und regenerierenden Informationen, die in einem elektromagnetischen Feld gespeichert sind. Mit einer Speichelprobe wird getestet, welches Mittel zur Stärkung Ihrer Vitalität das Richtige ist. Auch für Kinder ist diese Analyse gut geeignet.

#### 2. Mikronährstoff- und Vitalstoffkonzept in bester Qualität

Im Gegensatz zur Überversorgung an Makronährstoffen (z. B. Kohlenhydrate, Fette und Eiweiße) sind etwa 80 % der Bevölkerung an lebensnotwendigen Mikronährstoffen unterversorgt. Was braucht unser Körper genau und vor allem in der richtigen Dosierung, um sich wieder selbst regulieren und regenerieren zu können?

#### 3. Biologisches Dekodieren

Unser Ziel ist es, das Verständnis der biologischen Ursachen von Krankheiten, Verhaltensproblemen und Symptomen aller Art zu vermitteln und auf diese Art und Weise interessierten Menschen den Schlüssel zu ihrer Heilung näher zu bringen.

Für ein Leben voller Gesundheit und Lebensfreude – am nördlichen Stadtrand von Berlin!

Ihr Apotheker Reinhard Eger e. K.

# Unsere Mitglieder:

## Bernd Huber

### Naturheilpraxis Bernd Huber, Heilpraktiker

Wilhelmshöher Str. 2, 12161 Berlin

Telefon: 0178 7226756

E-Mail: bernd-huber@lnb-berlin.de

www.lnb-berlin.de



## SCHMERZFREI IST MÖGLICH!

**Schmerz ist kein Schicksal,  
das Sie ertragen müssen.**

- Die neuartige LNB SCHMERZTHERAPIE kann in über 90% der Schmerzzustände besonders schnell und sicher die Tür zu einem schmerzfreien Leben öffnen.\*
- Auch bei „austherapierten“ Fällen.
- Ohne Medikamente, ohne Operationen, ganz natürlich!

[www.lnb-berlin.de](http://www.lnb-berlin.de)

\* LNB Anwendungsstudie 2009 – 2012, 3.194 Schmerzverläufe



Roland Liebscher-Bracht, Begründer der LNB SCHMERZTHERAPIE



**SCHMERZTHERAPIE**  
nach Liebscher & Bracht

**PRAXIS**

## Dipl.-Fitnessökonomin und Heilpraktikerin Claudia Trawny



**lebenswert – Praxis für Naturheilkunde,  
Ästhetik, Wellness & Vitalität**  
Ernst-Thälmann-Str. 41 - 15370 Fredersdorf  
Tel.: 033439/144802  
info@lebenswertpraxis.de  
www.lebenswertpraxis.de



Wenn Ihr Ziel die Erhaltung Ihrer Gesundheit und Schönheit ist, dann sind Sie bei mir richtig...  
Mit meiner Praxis „lebenswert“ habe ich mir 2008 einen Traum erfüllt.

Konzentriert auf die Schwerpunkte Naturheilkunde, Ästhetik, Wellness und Vitalität biete ich Ihnen einen ganzheitlichen Weg zu mehr Gesundheit, Wohlbefinden, Ausstrahlung und Lebensfreude.

Neben meinem fundierten Fachwissen durch umfangreiche Aus- und Weiterbildungen biete ich Ihnen vor allem eines: meine 100%ige Aufmerksamkeit.

Einige Praxisschwerpunkte:

Naturheilkunde - zur Erhaltung der Gesundheit, Verbesserung der Beweglichkeit, Linderung von Schmerzen und zum Aufbau der allgemeinen Balance

- Akupunktur / Ohrakupunktur
- Mesotherapie
- Neuraltherapie
- Bioresonanztherapie
- Wirbeltherapie nach Dorn
- Medizinische Massagen

Ästhetik - zur Unterstreichung der natürlichen Schönheit

- Mesotherapie
- Fett-Weg-Spritze
- Faltenunterspritzung mit Hyaluronsäure
- Fadenlifting
- Medical Needling
- Medizinische Kosmetik (bestehend aus medizinischem Know-how und Wirkstoffkosmetik)
- Make up-Beratung



Wellness – der Weg zur tiefen Entspannung von Körper und Geist

- Lomi Lomi Massage (die „Königin“ der Massagen)
- Entspannungsmassagen

Vitalität - zur Erhaltung eines gesunden und straffen Körpers

- Personal Training
- Biomechanisches Vibrationstraining
- Ernährungsberatung

Ich freue mich auf Sie !

# Unsere Mitglieder - Sachsen:

## Konrad Mehnert

Dipl.-Ing. (FH) Konrad Mehnert  
Marketing / Vertrieb  
Dittmannsdorfer Str.36 b, 09322 Penig  
mobil: 0170 / 5012738 Telefon: 037381 / 66700  
E-Mail: konrad.mehnert@gmx.de



Mein Tätigkeitsfeld ist die Beratung und der Vertrieb von ausgewählten innovativen physikalisch-technischen Systemen für den Gesundheits- und Wellnessbereich. Dazu gehören z.B. Produkte der Dynamischen Zellstimulation und die Lichtimpulsmassage. Auch andere Systeme und technische Produkte, die sowohl unterstützend, als auch eine Ergänzung sein können oder ein eigenes Wirkspektrum für die Gesundheit haben, gehören dazu. Ein weiteres Feld ist die Organisation von Veranstaltungen und Seminaren, wo Therapeuten verschiedener Art zu diversen Themen sprechen, wie u.a. auch über die Anwendungsergebnisse bei dem Einsatz von speziellen Systemen berichten. Gern lade ich auch die Erfinder, Entdecker bzw. Entwickler entsprechender Technik dazu ein, weil es für alle Beteiligten eine „Win-win-Situation“ bedeutet.

Grundsatz meiner Arbeit ist, die Anwender stets auf dem Laufenden zu halten, neueste Erfahrungen, Weiter- und Neuentwicklungen an sie weiter zu geben und das entstandene Vertrauensverhältnis somit weiter zu festigen. Das Kontakt halten, gleich ob persönlich oder mal per Telefon ist für mich mit von ausschlaggebender Rolle dabei.

Ein sehr bekannter Mann hat einmal gesagt: „Bei allen was sie tun, überlegen sie bitte, was der andere davon hat“! Dieser Satz hat mich geprägt für mein Tun und Handeln !

\* \* \*

Bekannter Weise führen viele Wege nach Rom – aber nicht alle Wege kommen bei allen Menschen gleich gut an oder erscheinen ihnen überhaupt machbar. Um so viele Menschen wie möglich dort abholen zu können, wo sie gerade sind auf Ihrer Reise zur Gesundheit, und sie so angenehm wie möglich zum Ziel zu führen, bedarf es idealer Weise einer breiten Auswahl an Wegen, Reiseführern, Vehikeln, Rast-Stops, Krücken und Notfall-Vorkehrungen. Deshalb sind wir sehr daran interessiert, eine zentrale Anlaufstelle zu etablieren, die ganzheitlich orientierte Ärzte, Therapeuten und Produkthanbieter mit interessierten Ratsuchenden in Kontakt bringt. Dazu möchten wir die tolle Arbeit von Präventos Berlin/Brandenburg jetzt auch auf Sachsen ausweiten und laden alle Interessenten herzlich ein, sich bei uns zu melden.

# Unsere Mitglieder - Sachsen:

## Nicole Graul



### **ganzheitlich-energetische Gesundheitsberatung**

Gohliser Straße 13 – 04105 Leipzig

Tel.: 0341 – 26387022

info@energetisch-in-balance.de

www.energetisch-in-balance.de

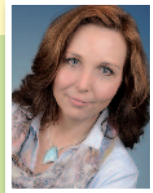

Ziel meiner Arbeit ist es, Ihnen ein Stück weit Wegbegleiter zu sein. Sie finden Hilfe und Unterstützung, wenn Sie mit sich selbst wieder in Balance kommen, Ihr Wohlbefinden und Ihre Lebensqualität erhalten oder steigern wollen, oder ärztliche Therapien wertvoll unterstützen möchten.

Als ihr Wegbegleiter helfe ich Ihnen insbesondere dadurch, Ihnen die tieferen Hintergründe Ihrer gegenwärtigen Situation aufzuzeigen.

Dies tue ich sowohl durch kinesiologische Tests als auch mit Hilfe des computergestützten 5d-flash Analysesystems, das in Sekundenschnelle energetische Dysbalancen in Körper und Geist bildlich darstellt. Ein solch tiefgründiger „Blick“ in Ihre Zellen, Organsysteme und unterbewussten Überzeugungen ist besonders dann hilfreich, wenn herkömmliche Mittel und Methoden keine Resultate gezeigt haben oder wenn Sie für Ihre präventiven Maßnahmen gezielt die optimalsten auswählen möchten. Denn was nützt die beste Medizin, wenn Ihre Zellen sie z.B. gar nicht aufnehmen können oder sie aus irgendeinem Grund unterbewußt davon überzeugt sind, Gesundheit gar nicht verdient zu haben?

In meiner Praxis biete ich auch verschiedene Möglichkeiten an, Ihre Gesundheit direkt auf körperlicher Ebene zu unterstützen. Dazu zählen u.a. die kontrollierte innere Reinigung nach MU Dr. Josef Jonáš, die Wiederherstellung Ihrer natürlichen Zellspannung mit celinemed und die Verwendung von BioPhotonen bei Haltungs- und Bewegungsproblemen.

## Gunter Paul



### **BIORES - Gunter Paul**

Darmstädter Straße 7 - 01159 Dresden

Tel.: 0351 - 3236 2330 - Fax: 0351 - 3236 2333

Mobil: 0162 7752 777 -

E-Mail: gunter.paul@biores-pro.de - www.biores-pro.de

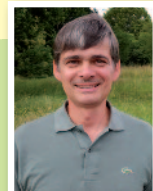

BIORES entwickelt Radionik- und Bioresonanz-Systeme zur Unterstützung Ihrer heilpraktischen Tätigkeit mit dem Ziel, eine ganzheitliche Anamnese und größere Behandlungserfolge zu erreichen. Das „BIORES health“-System bietet:

- BIORES – Resonanzanalyse: Ganzheitliche Analyse des Gesundheitszustandes, Findung von Beschwerdeursachen, Therapieresistenzen und Blockaden sowie Ermittlung von Vorschlägen für geeignete Maßnahmen und Behandlungsmöglichkeiten (Quantenfeld auslesen).
- BIORES – Harmonisierungsmodul, optional mit Orgonverstärker: Regulation des Energiefeldes des Klienten oder Besenden von Informationsträgern (Rohglobuli) mit getesteten oder manuell ausgewählten Korrekturinformationen (Quantenfeld besenden).
- BIORES – Farbtherapie: Anregung der Selbstregulierungskräfte mit per Radionikanalyse ermittelter Farbinformationen, die über großformatige LED-Panels direkt auf den Klienten übertragen werden.

...natürlich  gesund

## STRUWWELPETER APOTHEKE

### Gesunde energetische Balance mit sanfter bio-logischer Naturmedizin

Wir, das Team der Struwwelpeter Apotheke in Leipzig, sind eine Kompetenzapotheke für pflanzliche Therapie. Mit unserer ganzheitlichen Beratung und Betreuung können wir die gesunde energetische Balance des menschlichen Körpers erhalten oder bei der Wiederherstellung unterstützen. Dazu bieten wir Ihnen, neben den klassischen Leistungen einer Apotheke, vielfältige weitere Leistungen zu folgenden Themen an:



- ▶ Phytotek mit Naturarzneien
- ▶ Schüßler Salze
- ▶ Homöopathische Hausapotheke
- ▶ Darmsanierung
- ▶ Umweltuntersuchungen
- ▶ Ernährungsberatung mit Säure-Base-Haushalt und Haar-Mineralstoff-Analyse
- ▶ Naturkosmetik
- ▶ Aromatherapie
- ▶ Entgiftungsberatung

Unser speziell geschultes Team möchte Sie mit persönlichem Engagement und Freude am Beruf zu allen Fragen rund um Ihre Gesundheit bestens beraten.

Wenn Sie Ihr gesundes Wohlbefinden, Ihre Vitalität und Ihre Leistungsfähigkeit bio-logisch verbessern möchten, sprechen Sie uns an!

**Astrid Gärtner mit dem Team der Struwwelpeter-Apotheke**

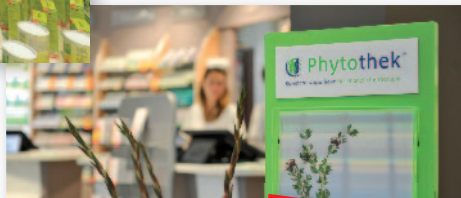

Zertifiziert nach  
DIN EN ISO 9001



**Apothekerin  
Astrid Gärtner e. Kfr.**

**Käthe-Kollwitz-Straße 9  
04109 Leipzig**

Öffnungszeiten: Mo.–Fr. 8.00–18.30 Uhr · Sa. 9.00–13.00 Uhr  
kostenfreies Servicetelefon: 0800 5640036



## Betriebliches Gesundheitsmanagement



Institut für therapeutische  
Kommunikation und  
integrierte Therapie



Steinbeis-Transfer-Institut  
Therapeutische Kommunik-  
ation und Integrierte  
Gesundheitsförderung  
der Steinbeis-Hochschule Berlin

### Betriebliches Gesundheitsmanagement: Lösungen für die Praxis

Unser Konzept des Betrieblichen Gesundheitsmanagements für die Praxis von insbesondere kleineren und mittleren Unternehmen ist unter wissenschaftlicher Begleitung des Steinbeis-Transfer-Instituts für Therapeutische Kommunikation und Integrierte Gesundheitsförderung der Steinbeis-Hochschule Berlin entstanden.

Unser Ziel ist es, die Gesundheit und Leistungsfähigkeit der Mitarbeiterinnen und Mitarbeiter von Unternehmen nachhaltig zu sichern und zu optimieren. Krankheit ist für uns nicht nur ein Problem der unmittelbar Betroffenen, sondern auch für unsere Wirtschaft. Neben den steigenden Ausgaben für das Gesundheitssystem schlagen vor allem Arbeitsunfähigkeitszeiten bis hin zum völligen Ausfall der Betroffenen zu Buche. Fähigkeiten und Erfahrungen gehen verloren und können, auch auf Grund der demographischen Entwicklung, oftmals nicht adäquat ersetzt werden.

Wir, das Steinbeis-Transfer-Institut für Therapeutische Kommunikation und Integrierte Gesundheitsförderung, der Bundesverband mittelständische Wirtschaft e.V. Regionalstelle der Hauptstadtregion Nord und der Präventos-Gesundheitsverbund sind deshalb bemüht, Wege zu evaluieren, die sowohl Mitarbeiterinnen und Mitarbeiter als auch Unternehmen aus dem Dilemma herausführen.

Ihre Ansprechpartner:



Steinbeis-Transfer-Institut  
Therapeutische Kommunik-  
ation und Integrierte  
Gesundheitsförderung  
der Steinbeis-Hochschule Berlin

Prof. Dr. Hartmut Schröder  
Hohenzollernstr. 12 14163 Berlin  
Tel.: +49 (0) 30 810 541 87 Fax.: +49 (0) 30 810 541 88  
E-Mail: Hartmut.Schroeder@stw.de



Uwe Wiedicke  
Kollwitzstraße 76, 10435 Berlin  
Tel.: 0177- 2506 090  
E-Mail: uwe.wiedicke@bvmw.de



Peter Jost  
Siegfriedstr. 204 A, 10365 Berlin  
Tel.: +49(0) 30 5470 8365, 0173- 216 2195  
E-Mail: jost@praeventos.de



Marwig Bach  
Blankenburger Str. 151a, 13127 Berlin  
Tel.: +49(0) 30 9379 8563  
E-Mail: mail@bach-berlin.com



## Werden Sie Partner der Berliner-Visitenkarten ... und profitieren Sie von unseren Leistungen!

**Unsere exklusiven Leistungen sichern Ihren unternehmerischen Erfolg:**

### **Gemeinsam Ziele erreichen**

Wir bauen gemeinsam eine Allianz zum gegenseitigen Vorteil auf und unterstützen Einzelunternehmer, Kleinbetriebe und den Mittelstand.

Wir vernetzen den Berliner Mittelstand – in der Stadt, im Kiez, in der Region – und tragen dadurch zu Ihrem Erfolg bei.

### **Jetzt 40 Tage kostenlos testen! - Nutzen Sie unser Angebot:**

**Netzwerken** – Die moderne Form direkter Kommunikation. Lernen Sie Ihre Geschäftspartner auf dem regelmäßigen Unternehmerforum kennen.

**Veranstaltungskalender** – Hier können Sie die Events und andere Veranstaltungen Ihres Unternehmens präsentieren.

**Als Partner der Berliner-Visitenkarten gestalten Sie individuell auf Ihre Bedürfnisse zugeschnitten Ihr Angebot selber!**

**Unternehmenspräsentation** – Auf dem Portal der Berliner-Visitenkarten zeigen Sie in der Branchenübersicht Ihren Partnern und Kunden die Dienstleistungen und Produkte Ihres Unternehmens.

**Akademie** – Die Akademie bietet Ihnen zahlreiche Informations- und Fortbildungs-Seminare zu wichtigen unternehmensrelevanten Themen unserer Zeit an.

**Auftragsbörse** – Sie stellen Ihre eigenen Gesuche ein oder nehmen Aufträge anderer Unternehmen entgegen.

**Jobbörse** – Bieten Sie freie Stellen an oder prüfen Sie Möglichkeiten für die Annahme von Stellengesuchen.

**Kleinanzeigen** – Hier schalten Sie schnell und kostenlos Ihre Anzeigen auf der Webseite der Berliner-Visitenkarten.

...und mehr unter: **[www.berliner-visitenkarten.de](http://www.berliner-visitenkarten.de)**

...oder fragen Sie uns direkt: **Telefon +49 30 - 36 40 08 81**

**E-Mail:** [info@berliner-visitenkarten.de](mailto:info@berliner-visitenkarten.de)

**Berliner-Visitenkarten.de**

Inhaber: Erhard Drebelow - Buschower Weg 57c, D 13591 Berlin - Umsatzsteuer-ID: DE237336407

**Max Gross Wasseraktivierung**



**Max Gross Wasseraktivierung**  
 Forsteler Reihe 2 A • 21635 Jork  
 Tel.: 04162 - 2455445  
 Fax: 04162 - 2455446  
 www.max-gross-wasser.de



Der MGW-Wasseraktivator nach Max Gross ist konzipiert, um belastungsfreies Wasser im Sinne der Homöopathie zu erzeugen. So wie gesundheitsbewusste Menschen biologische Produkte bevorzugen, bietet der MGW-Wasseraktivator die Möglichkeit durch Schadstoff- Informationslöschung, Anreicherung von gelöstem Sauerstoff in physikalischer Form ein gesundes Wasser plus biologisch wertvoller Naturinformationen zu genießen.

Der MGW-Wasseraktivator arbeitet mit 16 Wirkprinzipien gleichzeitig, ist wartungsfrei, braucht nur den Wasserdruck zum einwandfreien Arbeiten und bringt gesundes Wasser an den Verbrauchsort. Geeignet für Festeinbau in die Hauswasserleitung oder individuell z.B. Anschluss in Küche und/oder Bad.



Werbung rundum  
für Sie auf dem Punkt gebracht.

www.andreapdesign.de

andrea p. design - Werbung und Druck

<p><b>Satz und Layout:</b></p> <ul style="list-style-type: none"> <li>» Corporate Design/ Corporate Identity inkl. Logoentwicklung</li> <li>» Logo-Modernisierung</li> <li>» Gestaltung sämtlicher Werbung und Geschäftsausstattung (z.B. Visitenkarten, Briefbogen, Flyer, Plakate, Präsentationsmappen, Außenwerbung, Stempel, Zeitungen)</li> <li>» Gestaltung und Programmierung von Internetseiten</li> <li>» Gestaltung von Powerpoint-Präsentationen</li> </ul>	<p><b>Druck und Weiterverarbeitung:</b></p> <ul style="list-style-type: none"> <li>» Digitaldruck auf diversen Papiersorten, Folie und Aufklebmaterial</li> <li>» Schneiden, falzen, rillen, perforieren diverse Bindungen (z.B. Rückstichheftung, Heißleimbindung, Drahtringbindung)</li> <li>» CD-Produktion inkl. bedruckter CDs und DVDs</li> <li>» Flexdruck auf diverse Textilien</li> <li>» Außenwerbung (z.B. Auto- und Fensterbeschriftungen, Banner, Beachflags)</li> <li>» Offset-, Sieb- und Tampondruck durch Kooperationspartner</li> </ul>
--	---

**Persönlicher Kontakt**  
Vorstellung und Beratung bei Ihnen vor Ort

**Flexibel, schnell und kostengünstig**  
vor allem bei kleinen Stückzahlen dank unserem Digitaldruckverfahren im Haus

**Kostenloser Versand**  
Freitags-Lieferung innerhalb Berlins

andrea p. design • Birkenallee 9 • 12683 Berlin • Tel.: 030 51588472 • Fax: 030 51588475 • info@andreapdesign.de • www.andreapdesign.de

67

## Klaus Eikenberg



### BioPhysio UG

Hellweg 2 - 59423 Unna

Tel: 02303-772734 - Mobil: 0151-54747147

Email: [info@biophysio.eu](mailto:info@biophysio.eu) - <http://www.biophysio.eu>



### Rückenschmerz und Fehlhaltungen. Ein Wunder der Quantenphysik hilft.

Die Quantenphysik eröffnet heute völlig neuartige Therapiemöglichkeiten bei Rückenschmerzen und Körperfehlstellungen. Programmierte Lichtquanten, die wie Sonnenlicht sanft auf den menschlichen Körper abgestrahlt werden, aktivieren die Selbstregulierung des Haltungsapparates. Back to Balance in 60 Sekunden. In 60 Sekunden können so Fehlstellungen im Atlas, Kieferbereich und Becken / Beckenschiefstände völlig schmerzfrei korrigiert werden. Funktionale Beinlängendifferenzen werden aufgehoben.

**Atlasfehlstellungen** sind häufig mitursächlich für Migräne, Spannungskopfschmerz, Tinnitus und Schulter-Nackenbeschwerden und Problemen im Kieferbereich.

**Beckenschiefstände** können mitverantwortlich sein für Rückenschmerzen und Bandscheibenvorfälle, sowie Gelenkfehlstellungen in Hüfte und Knie. Hier droht vorzeitiger Verschleiß mit Arthrosen.

Wußten sie, dass ein schiefer Atlas durch die damit verbundene Fehlstellung der 1. Rippe auch Schilddrüsenprobleme verursachen kann? Und ein Beckenschiefstand durch die Verlagerung der inneren Organe zu Herzrhythmusstörungen führen kann? Bei Schwangerschaften zu vielfältigen Beschwerdebildern führt?

### Balancetherapie mit X-PowerLight

Die Fa. BioPhysio hat ein Computersystem X-PowerLight als Balancetherapie entwickelt, das über einen speziell entwickelten Lichtwellenwandler codierte Lichtquanten (Bioinformationen) als sanftes rotes Licht (630 NM) abgibt.

Die Balancetherapie mit X-PowerLight wird als Lichtinformation über Hautrezeptoren und Augen (Nervus opticus) aufgenommen. Sie verschaltet sich über Nervenleitbahnen mit dem Gehirn und der Körper beginnt sich im Atlas-Kiefer-Becken- und Wirbelsäulenbereich in Sekundenschnelle selbst zu regulieren.

### Alles geschieht sehr sanft und völlig ungefährlich = Aktivierung der Selbstregulierung

Mediziner empfehlen diese Methode gerade auch bei Babys, Kleinkindern und Kindern für ein gesundes Wachstum ohne Kiss-Syndrom, Skoliose und Beinlängendifferenz.

Neues Wissen über gerade, kraftvolle und gesunde Haltung.

Ihr Körper speichert nach einer Balancetherapie mit X-PowerLight zuvor verlorengegangenes Wissen über eine gerade, kraftvolle und gesunde Haltung im Muskel- u. Sehnenapparat neu ein. Ihr Gehirn als zentrales Steuerorgan lenkt ihre Muskulatur und Gelenke in gesunde Bahnen. Einrenken entfällt. Schuheinlagen ebenso.

Wenn sie aktiv Sport treiben, nimmt ihre Leistungsfähigkeit durch gleichlange Muskelfunktionsketten und optimale Gelenkstellung deutlich zu. Vorzeitiger Verschleiß und Schmerzen werden reduziert und vermieden.

Die Balancetherapie mit X-PowerLight wird je nach Schweregrad und Alter zwischen 20-40 Minuten durchgeführt. Optimal sind bei starken Beschwerdebildern 3 Behandlungen innerhalb von 14 Tagen.

Anwendungsbereiche:

- Kinderheilkunde - Orthopädie - Rehabilitation - Zahnheilkunde - Allgemeinmedizin
- Heilpraktiker - Naturheilkunde - Alternativmedizin - Reha Sport
- Sport - Golf - Fussball - Schwimmen - Yoga - Laufen - Radfahren
- Betriebliche Gesundheitsvorsorge - Fürsorge des Arbeitgebers
- Wellness - Gesundheitsvorsorge - Gerade Haltung
- Sportstudio - Rückenprogramme

Sie möchten Mitglied im Präventos Gesundheitsverband werden,  
dann registrieren Sie sich online -  
[www.praeventos.de](http://www.praeventos.de)  
„Mitglied werden“!

Der Antrag gilt durch Präventos als angenommen, wenn innerhalb von vier Wochen keine Ablehnung des Antrages erfolgt.

Durch meinen Eintrag als Mitglied erkenne ich die Aufgaben- & Zielstellung, Verhaltenskodex und die Beitragsordnung in ihrer jeweils geltenden Fassung an.

Die Mitgliedschaft beträgt mindestens ein Kalenderjahr. Sie verlängert sich jeweils um ein weiteres Jahr, wenn sie nicht spätestens ein Monat vor Ablauf gekündigt wird.

Ich bin damit einverstanden, dass die im Zusammenhang mit der beantragten Mitgliedschaft stehenden Daten gespeichert und genutzt werden, soweit dies zur üblichen Betreuung oder ordnungsgemäßen Durchführung der vertraglichen Beziehungen erforderlich ist. Die Vorschriften des Datenschutzgesetzes bleiben unberührt.

**Kontaktdaten: Büro Berlin:**  
Peter Jost  
Siegfriedstr.204 a, 10365 Berlin  
Tel.: 030- 5470 8365  
[jost@praeventos.de](mailto:jost@praeventos.de)  
[www.praeventos.de](http://www.praeventos.de)

**Büro Sachsen:**  
Dipl.-Ing. (FH) Konrad Mehnert  
Dittmannsdorfer Str.36 b, 09322 Penig  
mobil: 0170 / 5012738  
Telefon: 037381 / 66700  
E-Mail: [konrad.mehnert@gmx.de](mailto:konrad.mehnert@gmx.de)



**Präventos - Messe**  
lädt ein  
„Gesundheit erLeben“  
kommt und schaut mal rein

Natur  
Wissen-  
schaft  
Alternativen

Unser Medienpartner



SKYLINE-RADIO.TV



01. und 02. April  
2017



**Zielstellung:** Mit der Erbringung einer hochqualitativen Leistung soll eine gleichwertige Gegenleistung erwirtschaftet werden.

**Das heißt auf Patienten/Kunden bezogen:**

- Erreichen einer hohen Patienten/Kundenzufriedenheit
- Klare, für den Patienten/Kunden verständliche, vollständige Leistungsbeschreibung
- Pünktliche, fristgerechte Leistungserbringung
- Klare Abgrenzung der beidseitigen Erwartungen
- Ich liefere eine zuverlässige und pünktliche und vollständige vereinbarte Leistung und erwarte dafür eine zuverlässige und pünktliche und vollständige Zahlung des vereinbarten Preises.

**Das heißt auf sich selbst bezogen:**

- Ehrliche Beratung des Patienten/Kunden nach bestem persönlichen Wissen, faire Angebote mit marktüblichen Preisen
- Ich gehe mit meinem Patienten/Kunden und Partner so um, wie ich möchte, dass man mit mir als Kunden und /oder Partner umgehen soll! (und zwar zuerst !)
- In meinem Verhalten (und auch meiner Werbung und Argumentation!) beachte ich die Berechtigung unterschiedlicher Lösungen/ Leistungsangebote zur Erfüllung des Patienten/ Kundenwunsches
- Ausstrahlen von Kompetenz, von Sicherheit und Vertrauen
- Zielgerichtetes Handeln
- Ich verspreche nichts, was ich nicht halten kann.

**Das heißt auf den Geschäftspartner bezogen:**

- Erfolgreiche Menschen erkennt man am Partner!
- In der Kooperation werde ich vermittelt, bzw. vermittele ich meine Partner, d.h. meine Partner werden nach meiner Handlungsweise eingeschätzt.
- Handlungsgrundsatz: kann ich Dir helfen?
- Ich möchte mich auf meinen Partner verlassen können, also bin ich zuverlässig
- Meine Leistung bietet dem Patienten/Kunden einen Vorteil, die Leistung meines Partners/ Mitbewerbers ist anders und bietet ihm andere individuelle Lösungen.

**Für den Inhalt der angebotenen Leistungen haftet jeder Anzeigenteilnehmer selbst!**

Arbeitsstand: Januar 2017

Kurzer Auszug von durchgeführten Veranstaltungen zu folgenden Themen:

- Dunkelfeldmikroskopie
- Innovative Bioresonanzmethode für den Schutz des menschlichen Organismus
- Krebs - Heilung oder Hoffnungslosigkeit?
- Gutes Wasser durch innovative Technik = besseres Leben
- Mensch multidimensional. Wie kann ich meinem Körper helfen, wenn der erkrankt ist.
- Geistig somatische Medizin / Konzept der Ursache-Wirkungsprinzipien in der Gesunderhaltung
- Das moderne Präventionskonzept in voller Komplexität
- Traditionelle Chinesische Medizin – TCM
- Die ordnende und heilsame Kraft der Bewußtwerdung
- Das neue Modell einer ganzheitlichen Praxis
- Orthomolekulare Medizin, was ist das?
- Neue Wege der Gehirnforschung
- Neue Wege in der Beauty-, Wellnessbranche und Kosmetik
- Ein Leben ohne Schmerzen - andere Wege gehen
- Zahnmetalle - der Feind in unserem Mund
- Ganzheitliche Augenheilkunde
- Zeitprozesse aus quantenphysikalischer Sicht
- Die Wege zur Gesundheitsprophylaxe und Therapien der chronischen Erkrankungen aus der Sicht der modernen Komplementärmedizin.
- Die Arbeit mit Emotionen in der heutigen Zeit
- Ganzheitliche Zahnmedizin
- Elektromog
- Gesunde Lebensmittel und Vitamine
- Gesund abnehmen
- Was hindert uns, gesund und glücklich zu sein?
- Moderne Zivilisationskrankheiten aus holistischer (ganzheitlicher) Sicht

Weitere Veranstaltungen zu o.g. und anderen Themenbereichen sind in Planung. Auch Sie können einen wertvollen Beitrag dazu leisten!



**Präventos**  
Gesundheitsverbund

# Haben Sie noch Fragen ...

Das Präventos-Team  
hilft Ihnen gern weiter!

**Präventos Gesundheitsverbund**

Siegfriedstr. 204 a, 10365 Berlin

Tel.: 030- 5470 8365

Mail: [jost@praeventos.de](mailto:jost@praeventos.de) - [www.praeventos.de](http://www.praeventos.de)



**Präventos**  
Gesundheitsverbund

[www.praeventos.de](http://www.praeventos.de)